

修改后

原S55#楼修改为S55#、S70#、S71#、S72#四栋楼

嘉博 Jiadesign

福建嘉博联合设计股份有限公司
Fujian Jiadesign CO., LTD
福州市晋安区长乐北路116号立洲大厦10-12层
(11-12层-建筑, 10层-结构、机电、行政)
TEL: 0591-87430666 (前台总机)
FAX: 0591-87430680 (传真收发)
EMAIL: share@jiadesign.cn (公共邮箱)
建筑行业(建筑工程)甲级: A135006237
市政工程(设计)乙级: A235006234
岩土工程(设计)乙级: B235006234

企业微信公众号:

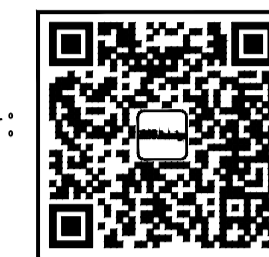

备注栏
本图纸未经施工图审查和政府各职能部门
审查不得用于施工。

VO2	2020.09.13		
VO1	2020.06		
历史版本	日期	历史版本	日期

图纸专用章:

注册建筑师执业章:

注册工程师执业章:

施工图审查单位:
福建省建科院施工图审查有限公司
施工图审查合格书编号:
3501212002110114-TX-002

项目名称:
海丝居艺商业中心(一区)

子项名称:
S55#楼

建设单位:
福州中保兴实业发展有限公司

审 定		
项目经理	谢俊伟	林星
工程负责人	林星	林星
专业负责人	林星	林星
专业助理	郑宏浩	郑宏浩
审 核	林星	林星
校 对	林仙霖	林仙霖
设 计	郑宏浩	郑宏浩
制 图	郑宏浩	郑宏浩

图 名:

S55#楼一层平面图

工程编号	20021-S55
图 别	建筑
图 号	J-P01
版 本	VO2
日 期	2020.09.13

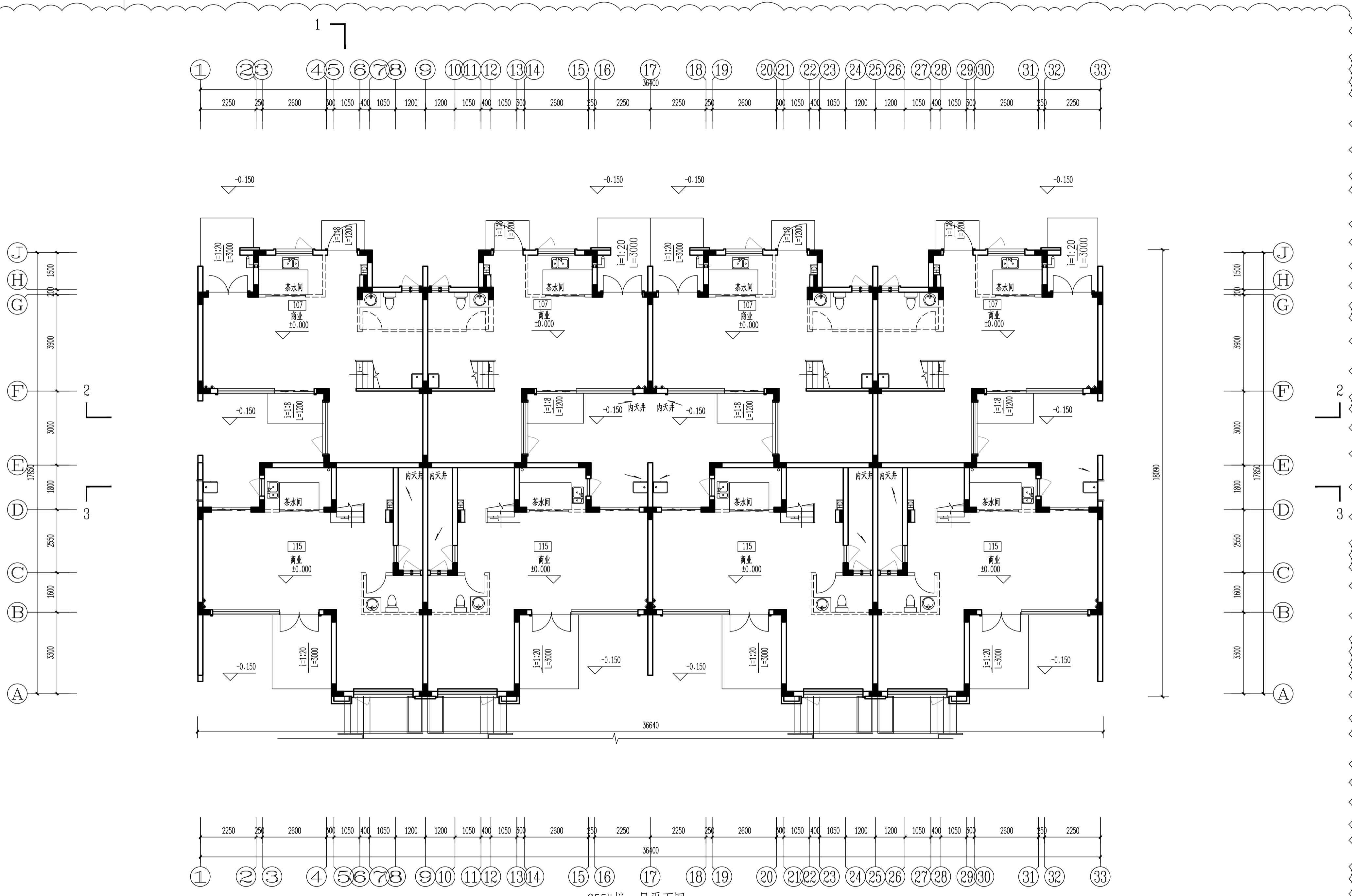

S55#楼一层平面图 1:100
本层建筑面积473.69m²

表2: 标高一览表 ±0.000-25.000(罗零标高)

层数	标高(H)	层高(m)
屋顶	6.600(结构)	
2F	3.300	3.300
1F	0.000	3.300

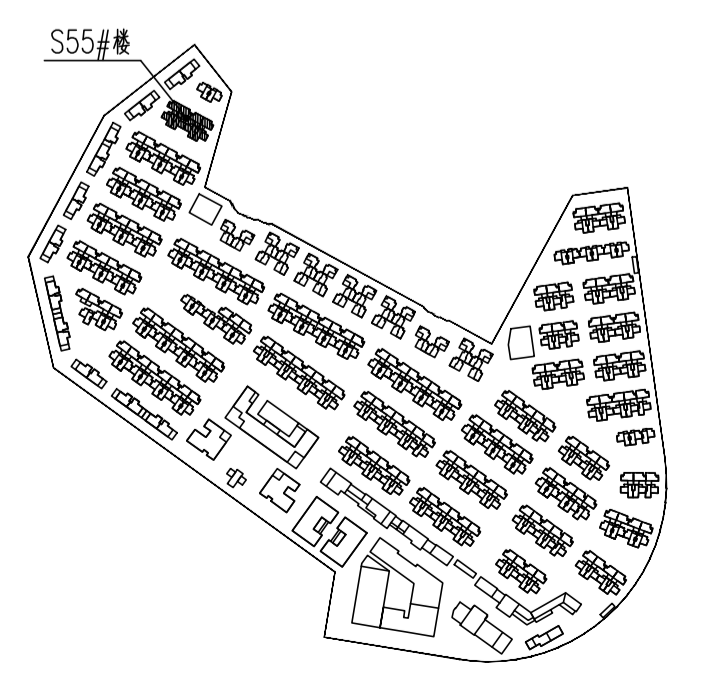

修改后

原S55#楼修改为S55#、S70#、S71#、S72#四栋楼

嘉博 Jiadesign
 福建嘉博联合设计股份有限公司
 Fujian Jiadesign CO., LTD
 福州市晋安区长乐北路116号立洲大厦10-12层
 (11-12层-建筑, 10层-结构、机电、行政)
 TEL: 0591-87430666 (前台总机)
 FAX: 0591-87430680 (传真收发)
 EMAIL: share@jiadesign.cn (公共邮箱)
 建筑行业(建筑工程)甲级: A135006237
 市政工程(设计)乙级: A235006234
 岩土工程(设计)乙级: B235006234



企业微信公众号:
 备注栏
 本图纸未经施工图审查和政府各职能部门
 审查不得用于施工。

VO2	2020.09.13		
VO1	2020.06		
历史版本	日期	历史版本	日期

注册建筑师执业章:
 注册工程师执业章:

施工图审查单位:
 福建省建科院施工图审查有限公司
 施工图审查合格书编号:
 3501212002110114-TX-002

项目名称:
 海丝居艺商业中心(一区)

子项名称:
 S55#楼

建设单位:
 福州中保实业发展有限公司

审 定		
项目经理	谢俊伟	林晨
工程负责人	林晨	林晨
专业负责人	林晨	林晨
专业助理	郑宏浩	郑宏浩
审 核	林晨	林晨
校 对	林仙霖	林晨
设 计	郑宏浩	郑宏浩
制 图	郑宏浩	郑宏浩

图 名:
 S55#楼二层平面图

工程编号	20021-S55
图 别	建筑 版本 VO2
图 号	J-P02 日期 2020.09.13

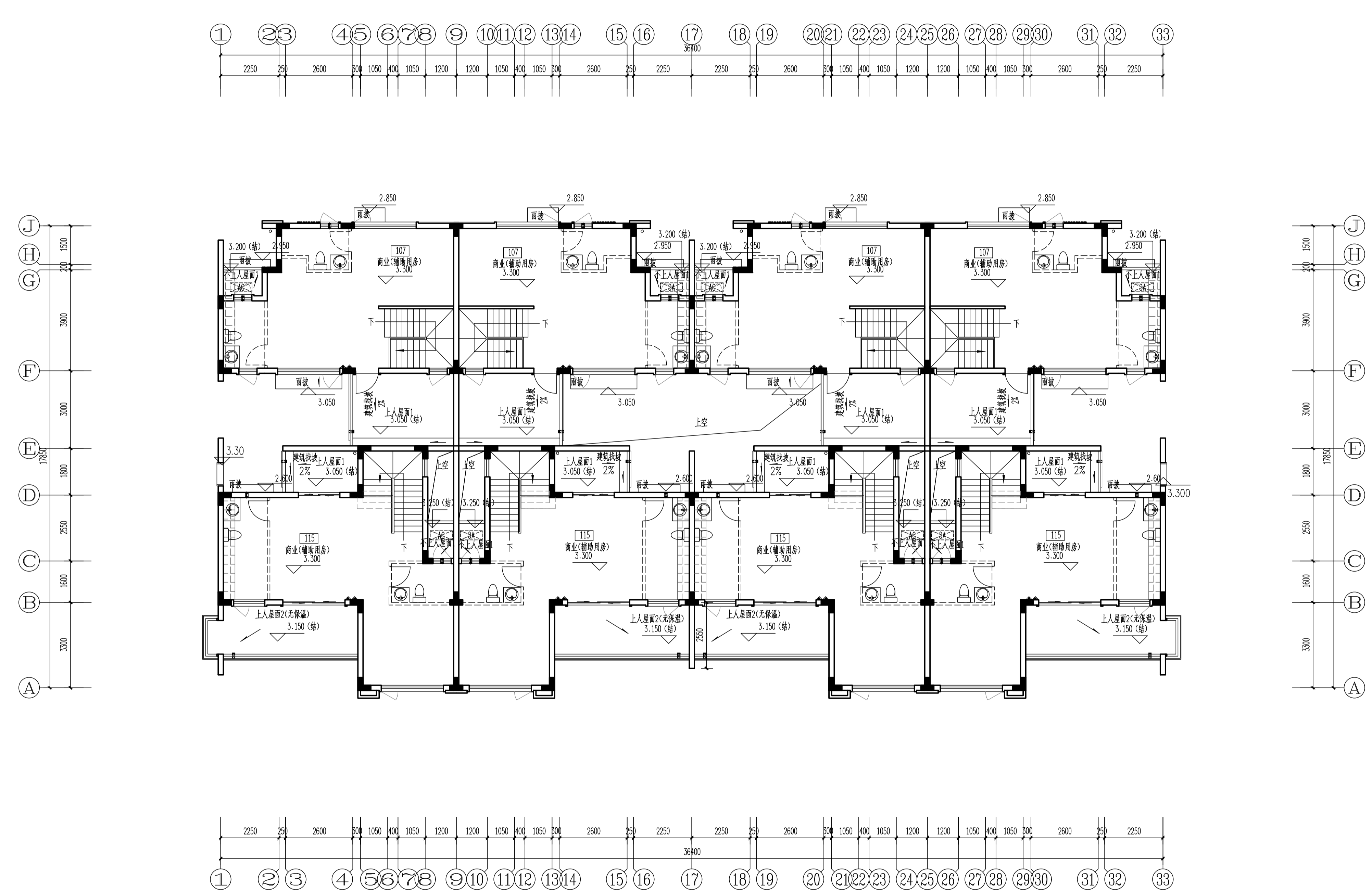

S55#楼二层平面图 1:100
 本层建筑面积411.86m²

表2: 标高一览表 S55#楼±0.000=20.850(罗零标高)
 S70#楼±0.000=24.700(罗零标高)
 S71#楼±0.000=25.750(罗零标高)
 S72#楼±0.000=26.150(罗零标高)
 S29#楼±0.000=30.400(罗零标高)

层数	标高(0)	层高(m)
屋顶	6.600(结构)	
2F	3.300	3.300
1F	0.000	3.300

修改后

原S55#楼修改为S55#、S70#、S71#、S72#四栋楼

嘉博 Jiadesign

福建嘉博联合设计股份有限公司
Fujian Jiadesign CO., LTD
福州市晋安区长乐北路116号立洲大厦10-12层
(11-12层-建筑, 10层-结构、机电、行政)
TEL: 0591-87430666 (前台总机)
FAX: 0591-87430680 (传真收发)
EMAIL: share@jiadesign.cn (公共邮箱)
建筑行业(建筑工程)甲级: A135006237
市政工程(设计)乙级: A235006234
岩土工程(设计)乙级: B235006234



企业微信公众号:

备注栏
本图纸未经施工图审查和政府各职能部门
审查不得用于施工。

VO2	2020.09.13		
VO1	2020.06		
历史版本	日期	历史版本	日期

图纸专用章:

注册建筑师执业章:

注册工程师执业章:

施工图审查单位:
福建省建科院施工图审查有限公司
施工图审查合格书编号:
3501212002110114-TX-002

项目名称:
海丝居艺商业中心(一区)

子项名称:
S55#楼

建设单位:
福州中保兴实业发展有限公司

审 定		
项目经理	谢俊伟	林晨
工程负责人	林晨	林晨
专业负责人	林晨	林晨
专业助理	郑宏浩	郑宏浩
审 核	林晨	林晨
校 对	林仙霖	林晨
设 计	郑宏浩	郑宏浩
制 图	郑宏浩	郑宏浩

图 名:

S55#楼网项平面图

工程编号	20021-S55
图 别	建筑
版 本	V02
图 号	J-P03
日期	2020.09.13

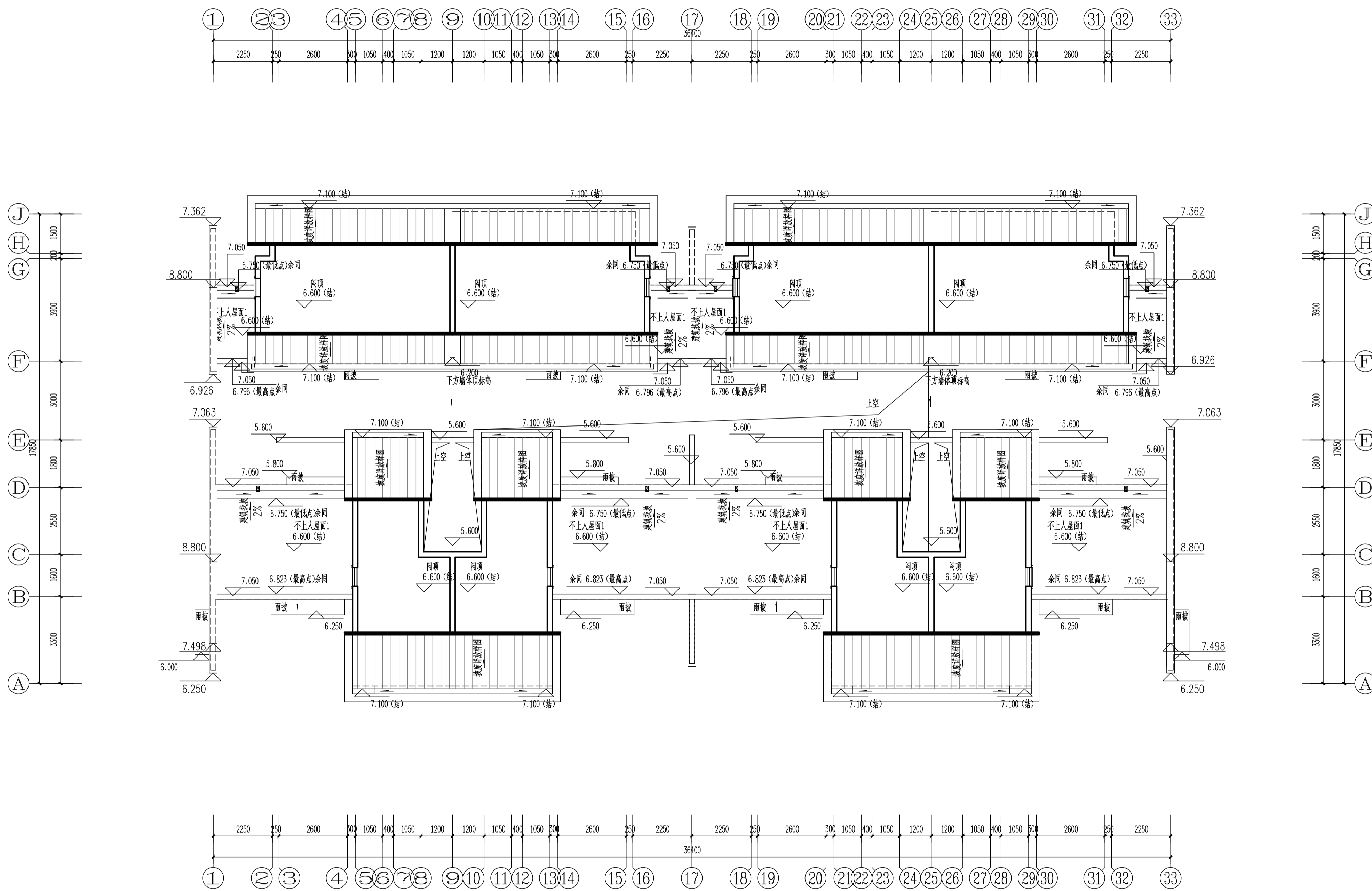

S55#楼网项平面图 1:100

表2: 标高一览表

SS#楼±0.000=20.850(罗零标高)
S5#S7#楼±0.000=24.700(罗零标高)
S21#S22#楼±0.000=25.750(罗零标高)
S24#楼±0.000=26.150(罗零标高)
S26#楼±0.000=26.550(罗零标高)
S29#楼±0.000=30.400(罗零标高)

层数	标高(±0)	层高(m)
屋项	6.600(结构)	
2F	3.300	3.300
1F	0.000	3.300

修改后

原S55#楼修改为S55#、S70#、S71#、S72#四栋楼

嘉博 Jiadesign
 福建嘉博联合设计股份有限公司
 Fujian Jiadesign CO., LTD
 福州市晋安区长乐北路116号立洲大厦10-12层
 (11-12层-建筑, 10层-结构、机电、行政)
 TEL: 0591-87430666 (前台总机)
 FAX: 0591-87430680 (传真收发)
 EMAIL: share@jiadesign.cn (公共邮箱)
 建筑行业(建筑工程)甲级: A135006237
 市政工程(设计)乙级: A235006234
 岩土工程(设计)乙级: B235006234



企业微信公众号:

备注栏
 本图纸未经施工图审查和政府各职能部门
 审查不得用于施工。

VO2	2020.09.13		
VO1	2020.06		
历史版本	日期	历史版本	日期

图纸专用章:

注册建筑师执业章:

注册工程师执业章:

施工图审查单位:
 福建省建科院施工图审查有限公司
 施工图审查合格书编号:
 3501212002110114-TX-002

项目名称:
 海丝居艺商业中心(一区)

子项名称:
 S55#楼

建设单位:
 福州中保兴实业发展有限公司

审 定		
项目经理	谢俊伟	林晨
工程负责人	林晨	林晨
专业负责人	林晨	林晨
专业助理	郑宏浩	郑宏浩
审 核	林晨	林晨
校 对	林仙霖	林仙霖
设 计	郑宏浩	郑宏浩
制 图	郑宏浩	郑宏浩

图 名:

S55#楼屋顶平面图

工程编号	20021-S55
图 别	建筑 版本 VO2
图 号	J-P04 日期 2020.09.13

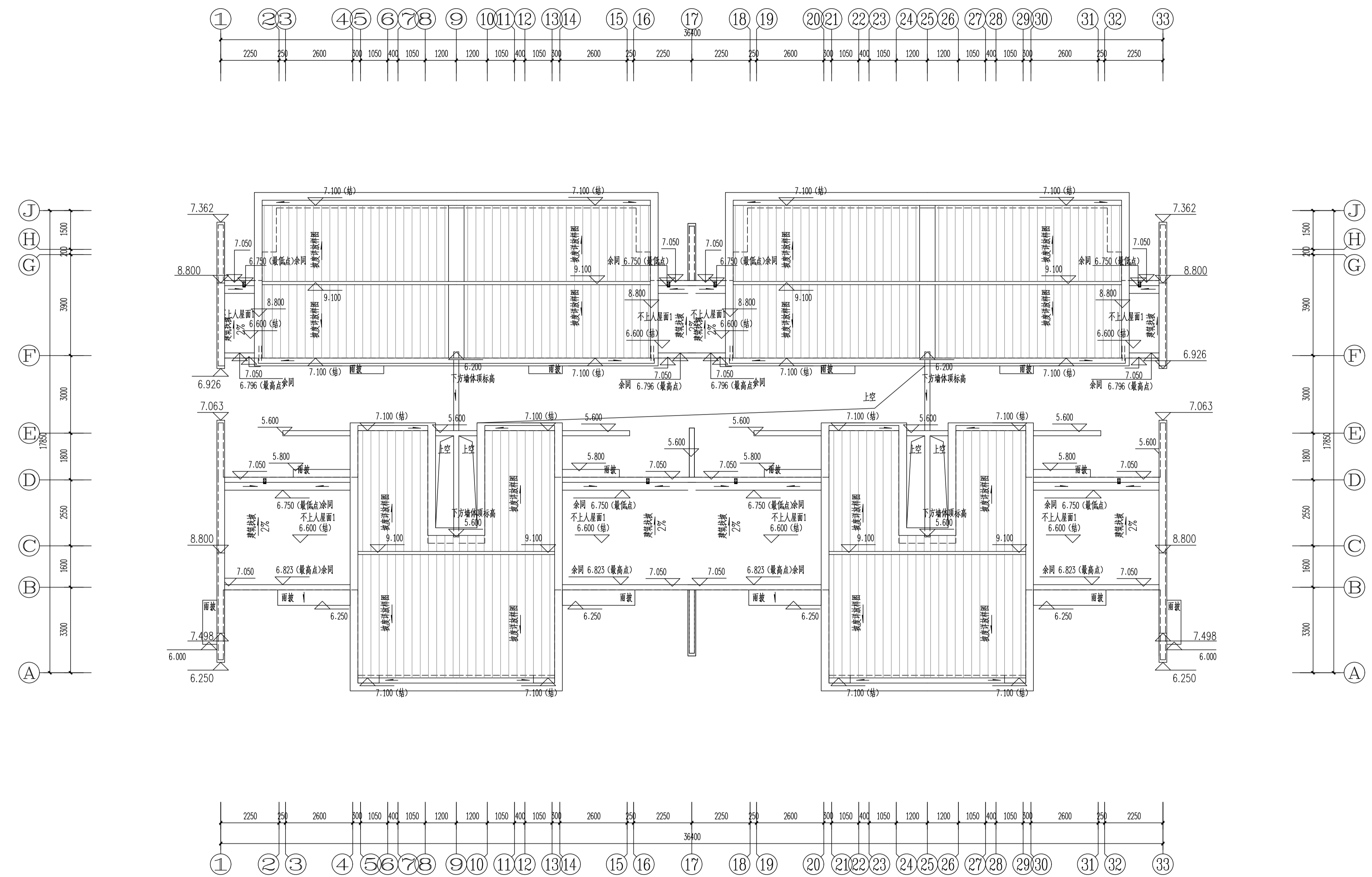

S55#楼屋顶平面图 1:100

注: 本层溢流口标高及直径详见溢流口大样/JT-006

表2: 标高一览表

SS#楼	±0.000-20.850(罗零标高)
S5#S7#楼	±0.000-24.700(罗零标高)
S21#S22#楼	±0.000-25.750(罗零标高)
S24#楼	±0.000-26.150(罗零标高)
S26#楼	±0.000-26.550(罗零标高)
S29#楼	±0.000-30.400(罗零标高)

层数	标高(0)	层高(m)
屋顶	6.600(结构)	
2F	3.300	3.300
1F	0.000	3.300

修改后

原S55#楼修改为S55#、S70#、S71#、S72#四栋楼

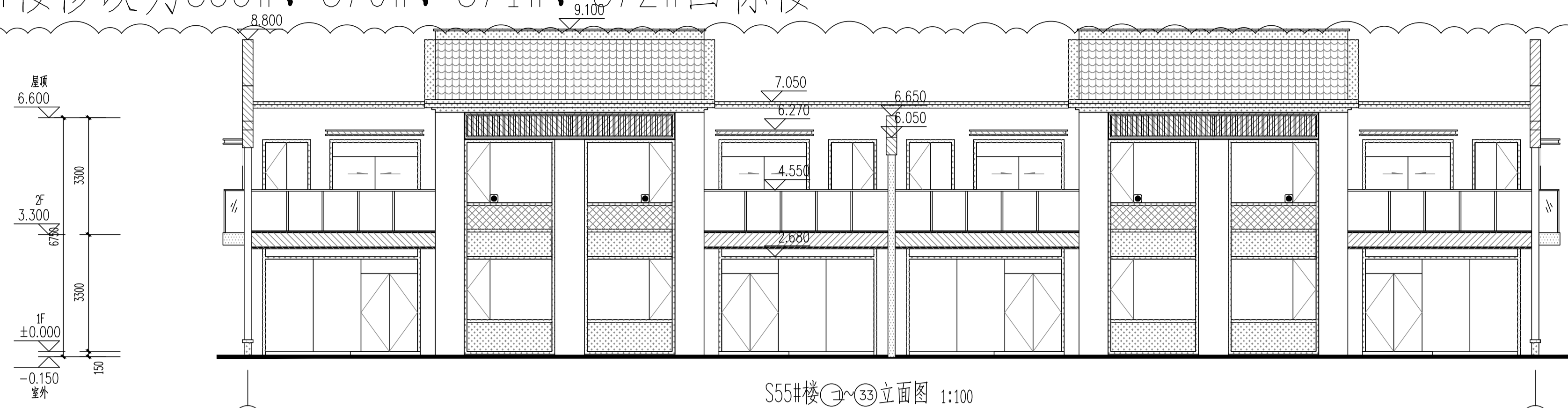

S55#楼(1~33)立面图 1:100

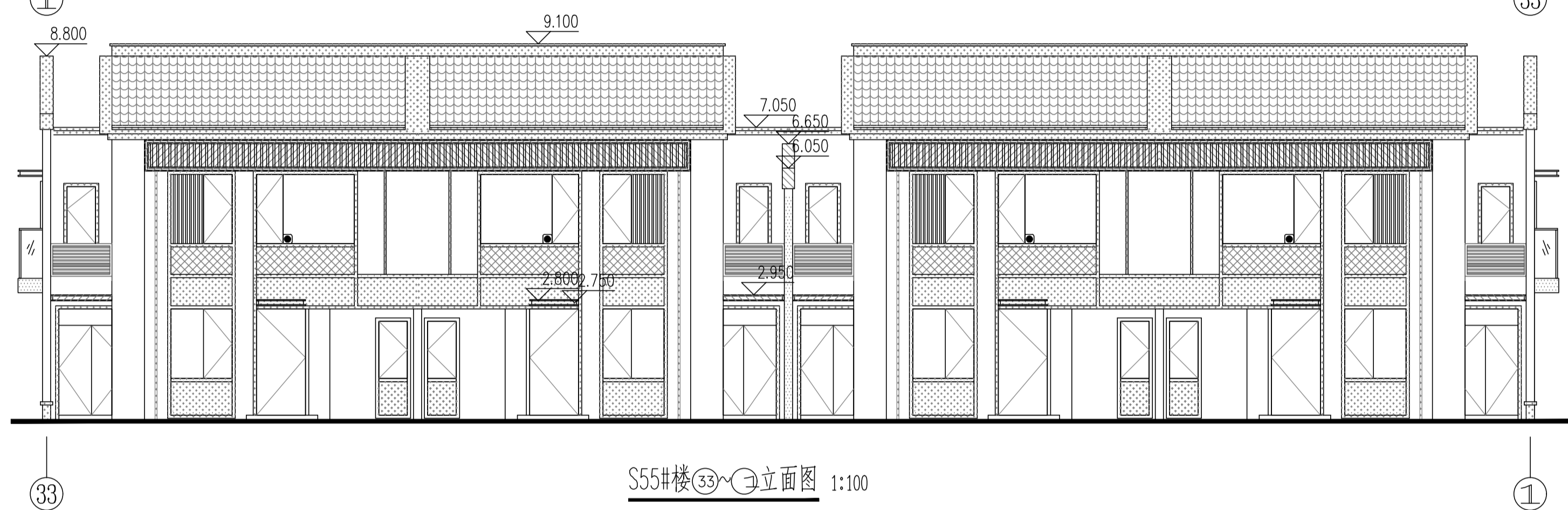

S55#楼(33~1)立面图 1:100

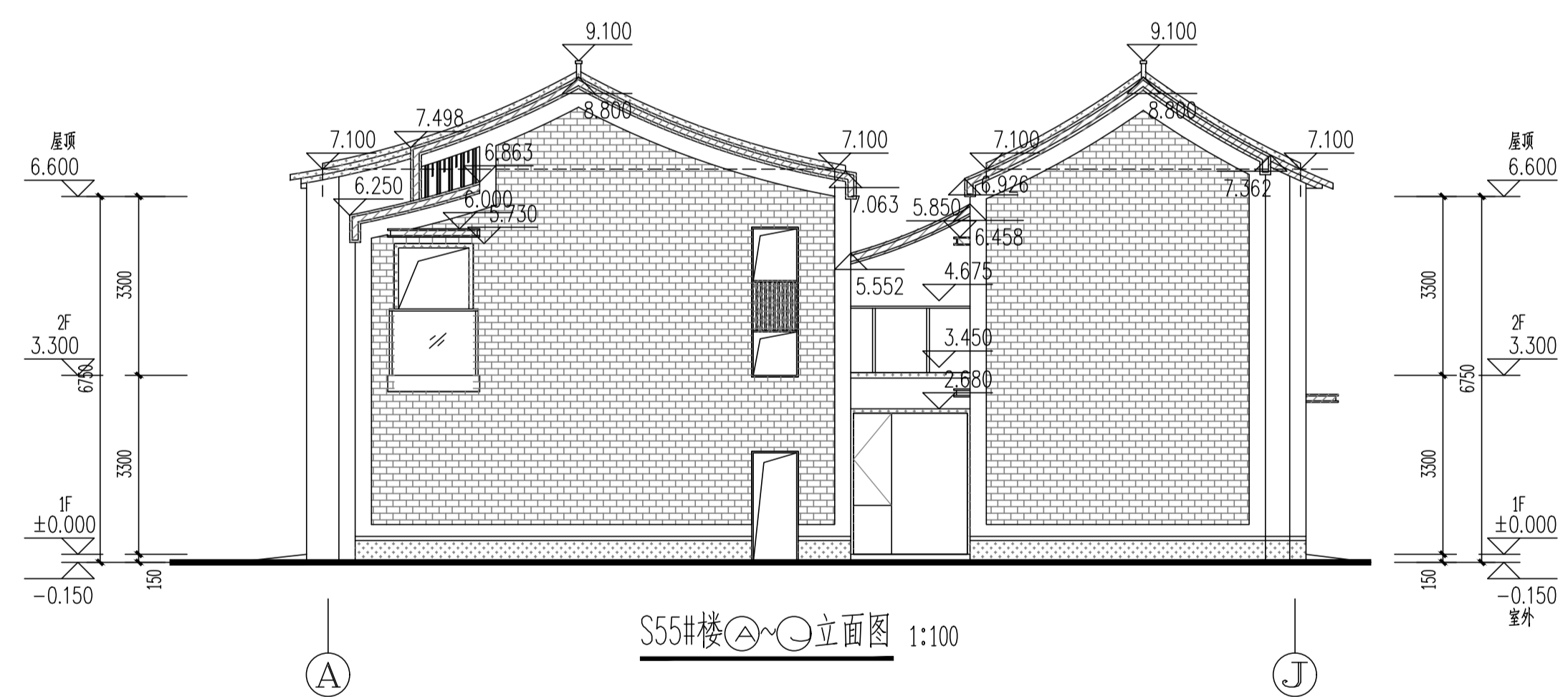

S55#楼(A~J)立面图 1:100

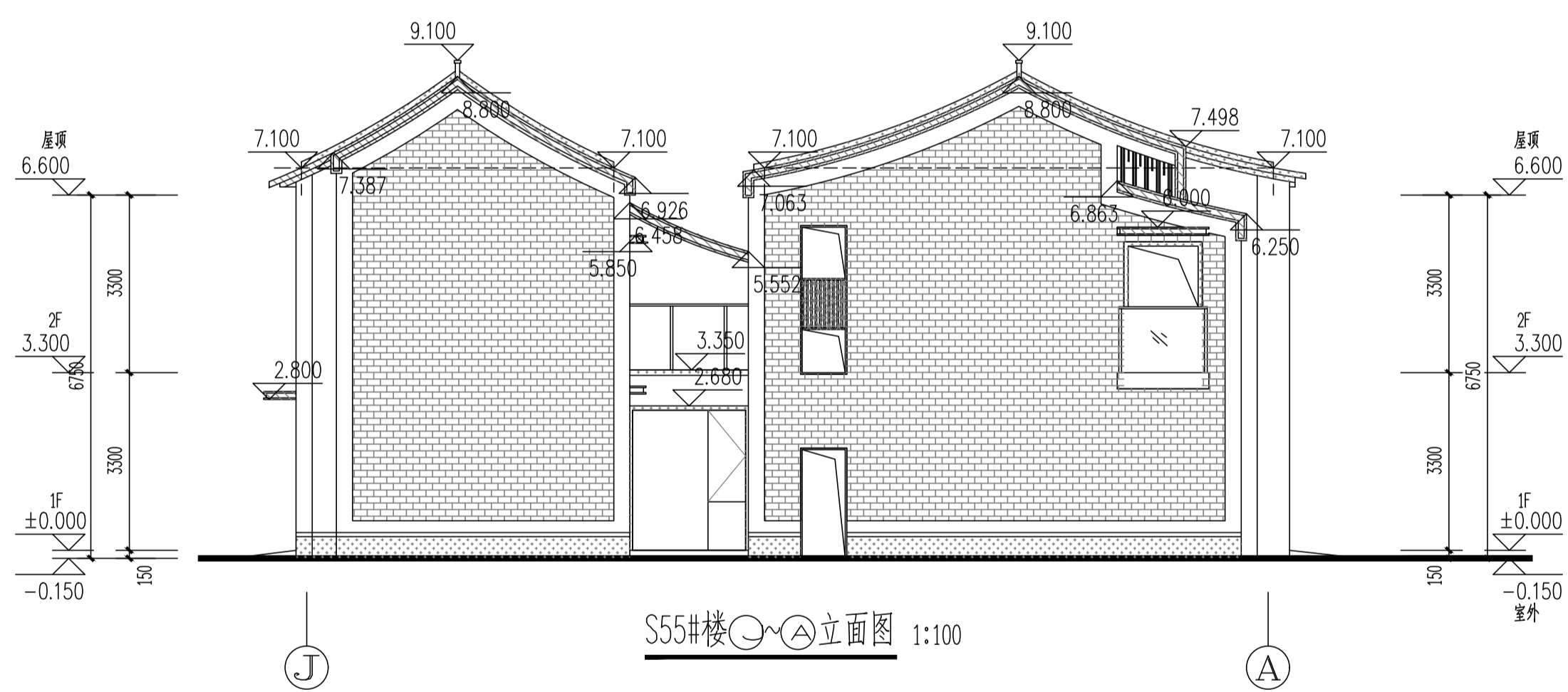

S55#楼(J~A)立面图 1:100

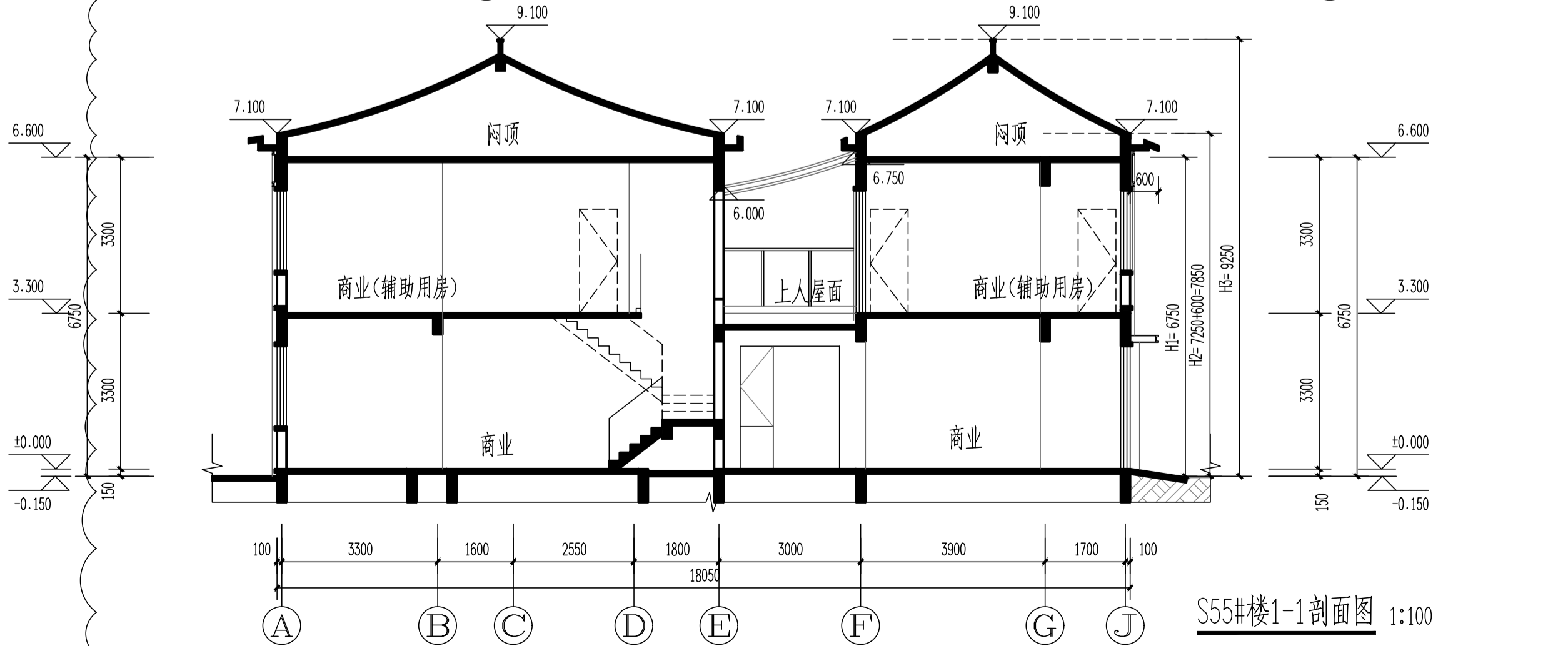

S55#楼1-1剖面图 1:100

图例备注:

图例	材料	图例	材料	图例	材料
[Pattern]	米白色涂料	[Pattern]	深灰色涂料	[Pattern]	深灰色铝板
[Pattern]	仿木纹涂料	[Pattern]	深灰色瓦片	[Pattern]	深灰色仿砖涂料
				[Pattern]	仿木纹铝板

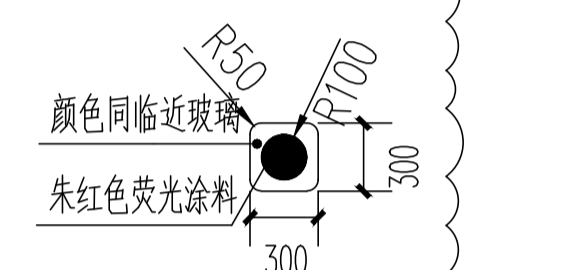

注: 有此标志的窗户, 窗口玻璃易于破碎

嘉博 Jiadesign

福建嘉博联合设计股份有限公司
Fujian Jiadesign CO., LTD
福州市晋安区长乐北路116号立洲大厦10-12层
(11~12层-建筑, 10层-结构、机电、行政)
TEL: 0591-87430666 (前台总机)
FAX: 0591-87430680 (传真收发)
EMAIL: share@jiadesign.cn (公共邮箱)
建筑行业(建筑工程)甲级: A135006237
市政工程(设计)乙级: A235006234
岩土工程(设计)乙级: B235006234



企业微信公众号:

备注栏
本图纸未经施工图审查和政府各职能部门
审查不得用于施工。

V02	2020.09.13		
V01	2020.06		
历史版本	日期	历史版本	日期

图纸专用章:

注册建筑师执业章:

注册工程师执业章:

施工图审查单位:
福建省建科院施工图审查有限公司
施工图审查合格书编号:
3501212002110114-TX-002

项目名称:
海丝居艺商业中心(一区)

子项名称:
S55#楼

建设单位:
福州中保兴实业发展有限公司

审 定		
项目经理	谢俊伟	林晨
工程负责人	林晨	林晨
专业负责人	林晨	林晨
专业助理	郑宏浩	郑宏浩
审 核	林晨	林晨
校 对	林仙霖	林晨
设 计	郑宏浩	郑宏浩
制 图	郑宏浩	郑宏浩

图 名: S55#楼(1~33)立面图
S55#楼(33~1)立面图
S55#楼(A~J)立面图
S55#楼(J~A)立面图
S55#楼1-1剖面图

工程编号	20021-S55
图 别	建筑
图 号	J-L01
版 本	V02
日 期	2020.09.13

修改后

原S55#楼修改为S55#、S70#、S71#、S72#四栋楼



图例备注:

图例	材料	图例	材料	图例	材料
	米白色涂料		深灰色涂料		深灰色铝板
	仿木纹涂料		深灰色瓦片		深灰色仿砖涂料
					仿木纹铝板

嘉博 Jiadesign

福建嘉博联合设计股份有限公司
Fujian Jiadesign CO., LTD
福州市晋安区长乐北路116号立洲大厦10-12层
(11-12层-建筑, 10层-结构、机电、行政)
TEL: 0591-87430666 (前台总机)
FAX: 0591-87430680 (传真收发)
EMAIL: share@jiadesign.cn (公共邮箱)
建筑行业(建筑工程)甲级: A135006237
市政工程(设计)乙级: A235006234
岩土工程(设计)乙级: B235006234

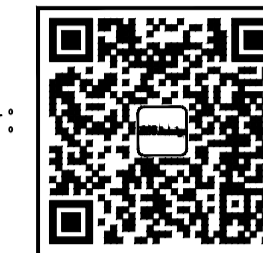

企业微信公众号:

备注栏
本图纸未经施工图审查和政府各职能部门
审查不得用于施工。

VO2	2020.09.13		
VO1	2020.06		
历史版本	日期	历史版本	日期

图纸专用章:

注册建筑师执业章:

注册工程师执业章:

施工图审查单位:
福建省建科院施工图审查有限公司
施工图审查合格书编号:
3501212002110114-TX-002

项目名称:
海丝居艺商业中心(一区)

子项名称:
S55#楼

建设单位:
福州中保实业发展有限公司

审定		
项目经理	谢俊伟	
工程负责人	林晟	
专业负责人	林晟	
专业助理	郑宏浩	
审核	林晟	
校对	林仙霖	
设计	郑宏浩	
制图	郑宏浩	

图名:
S55#楼2-2剖面图
S55#楼3-3剖面图

工程编号	20021-S55
图别	建筑
图号	J-L02
版本	VO2
日期	2020.09.13

日期	
姓名	
专业	建筑
职务	设计
姓名	
专业	建筑
职务	设计

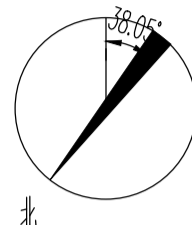
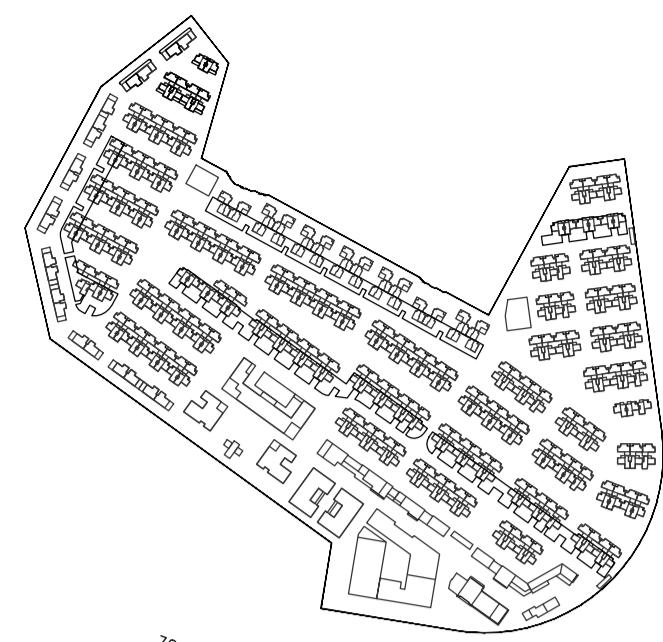

S70#, S71# 指北针 1:100

修改后

原S55#楼修改为S55#、S70#、S71#、S72#四栋楼

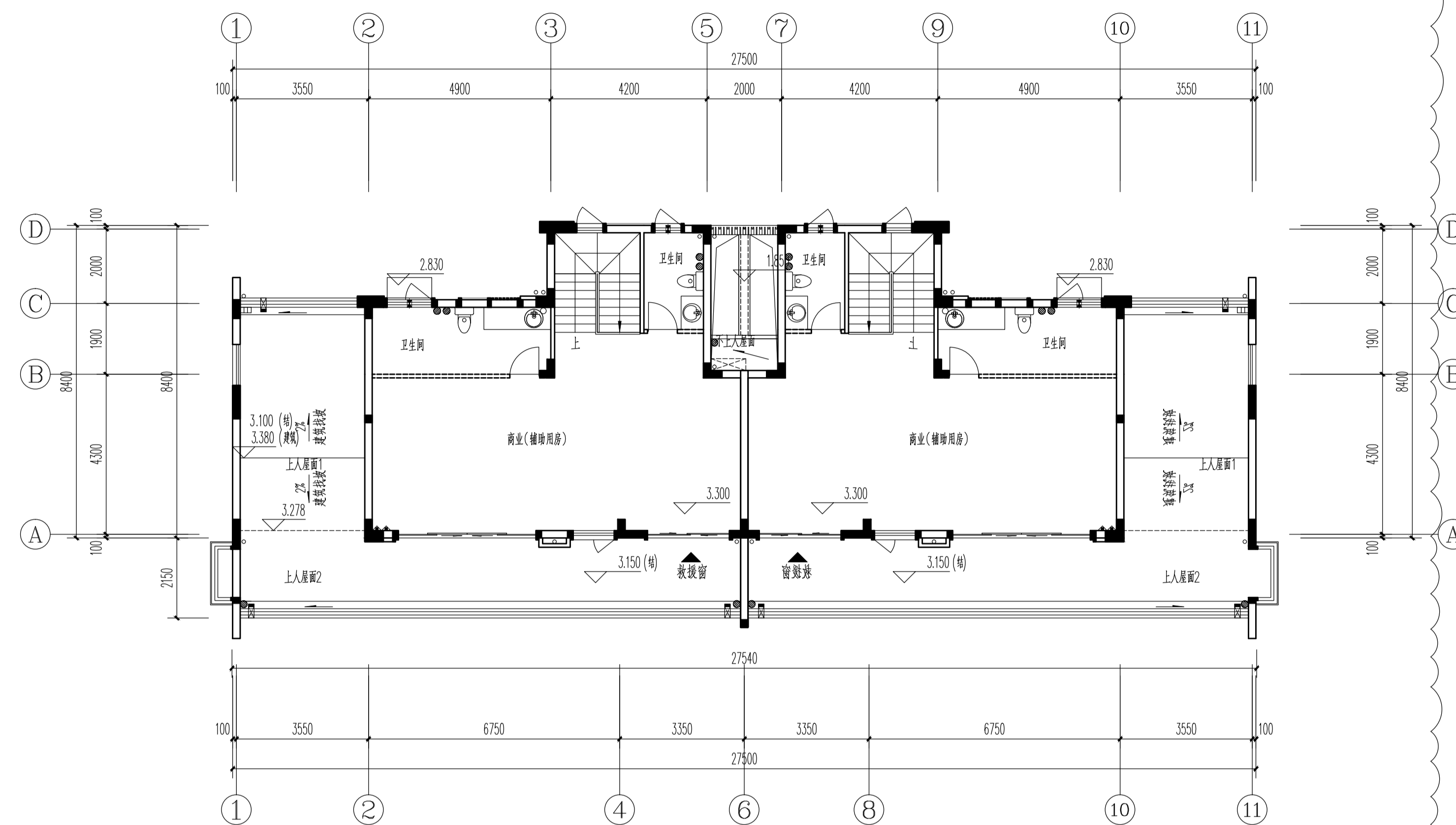

S70#、S71#楼二层平面图 1:100

本层建筑面积146.05m²

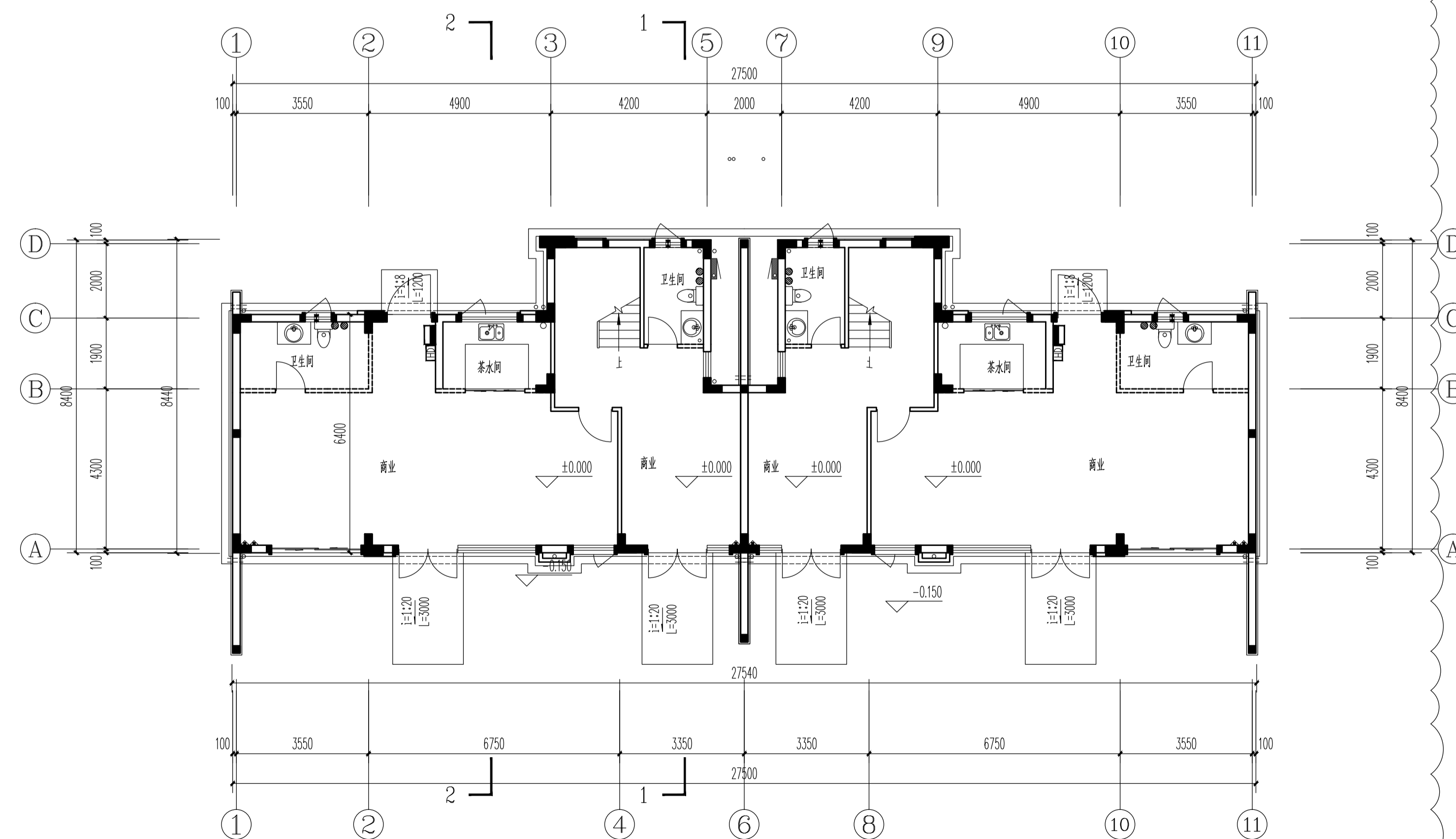

S70#、S71#楼一层平面图 1:100

本层建筑面积191.77m²

嘉博 Jiadesign

福建嘉博联合设计股份有限公司
Fujian Jiadesign CO., LTD
福州市晋安区长乐北路116号立洲大厦10-12层
(11~12层-建筑, 10层-结构、机电、行政)
TEL: 0591-87430666 (前台总机)
FAX: 0591-87430680 (传真收发)
EMAIL: share@jiadesign.cn (公共邮箱)
建筑行业(建筑工程)甲级: A135006237
市政工程(设计)乙级: A235006234
岩土工程(设计)乙级: B235006234

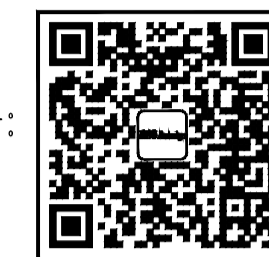

企业微信公众号:

备注栏
本图纸未经施工图审查和政府各职能部门
审查不得用于施工。

历史版本	日期	历史版本	日期
V01	2020.06		

图纸专用章:

注册建筑师执业章:

注册工程师执业章:

施工图审查单位:
福建省建科院施工图审查有限公司
施工图审查合格书编号:
3501212002110114-TX-002

项目名称:
海丝居艺商业中心(一区)

子项目名称:
S70#、S71#楼

建设单位:
福州中保兴实业发展有限公司

审定		
项目经理	谢俊伟	林晟
工程负责人	林晟	林晟
专业负责人	林晟	林晟
专业助理	郑宏浩	郑宏浩
审核	林晟	林晟
校对	陈智清	林元豪
设计	林元豪	林元豪
制图	林元豪	林元豪

图名:

S70#、S71#楼一层平面图
S70#、S71#楼二层平面图

工程编号	20021-S70、S71		
图别	建筑	版本	V01
图号	J-P01	日期	2020.06

日期	
姓名	
专业	
日期	
姓名	
专业	
日期	
姓名	
专业	

原S55#楼修改为S55#、S70#、S71#、S72#四栋楼

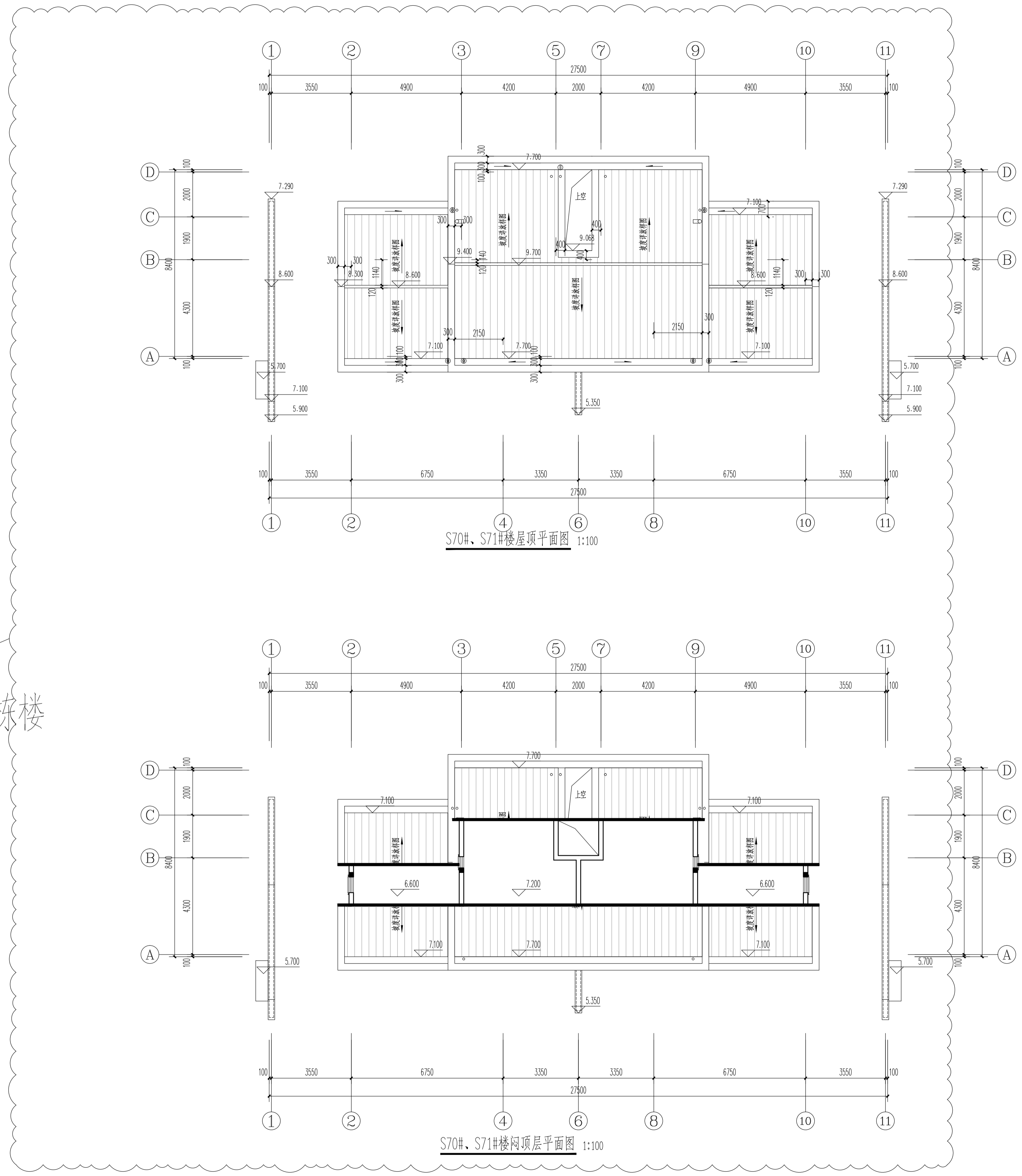

嘉博 Jiadesign

福建嘉博联合设计股份有限公司
Fujian Jiadesign CO., LTD
福州市晋安区长乐北路116号立洲大厦10-12层
(11~12层-建筑, 10层-结构、机电、行政)
TEL: 0591-87430666 (前台总机)
FAX: 0591-87430680 (传真收发)
EMAIL: share@jiadesign.cn (公共邮箱)
建筑行业(建筑工程)甲级: A135006237
市政工程(设计)乙级: A235006234
岩土工程(设计)乙级: B235006234

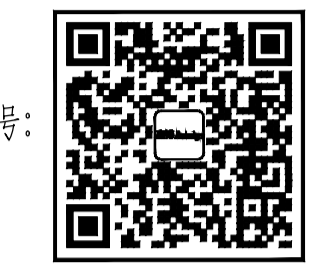

企业微信公众号:

备注栏
本图纸未经施工图审查和政府各职能部门
审查不得用于施工。

历史版本	日期	历史版本	日期
V01	2020.06		

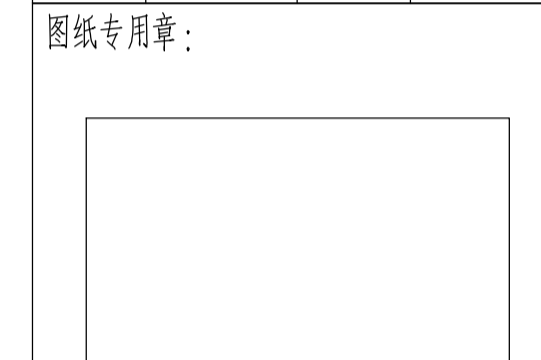

注册建筑师执业章:

注册工程师执业章:

施工图审查单位:
福建省建科院施工图审查有限公司
施工图审查合格书编号:
3501212002110114-TX-002

项目名称:
海丝居艺商业中心(一区)

子项名称: S70#, S71#楼

建设单位:
福州中保兴实业发展有限公司

审定		
项目经理	谢俊伟	林晟
工程负责人	林晟	林晟
专业负责人	林晟	林晟
专业助理	郑宏浩	郑宏浩
审核	林晟	林晟
校对	陈智清	林元豪
设计	林元豪	林元豪
制图	林元豪	林元豪

图名:
S70#, S71#楼闷顶层平面图
S70#, S71#楼屋顶平面图

工程编号	20021-S70, S71
图别	建施 版本 V01
图号	J-P02 日期 2020.06

修改后

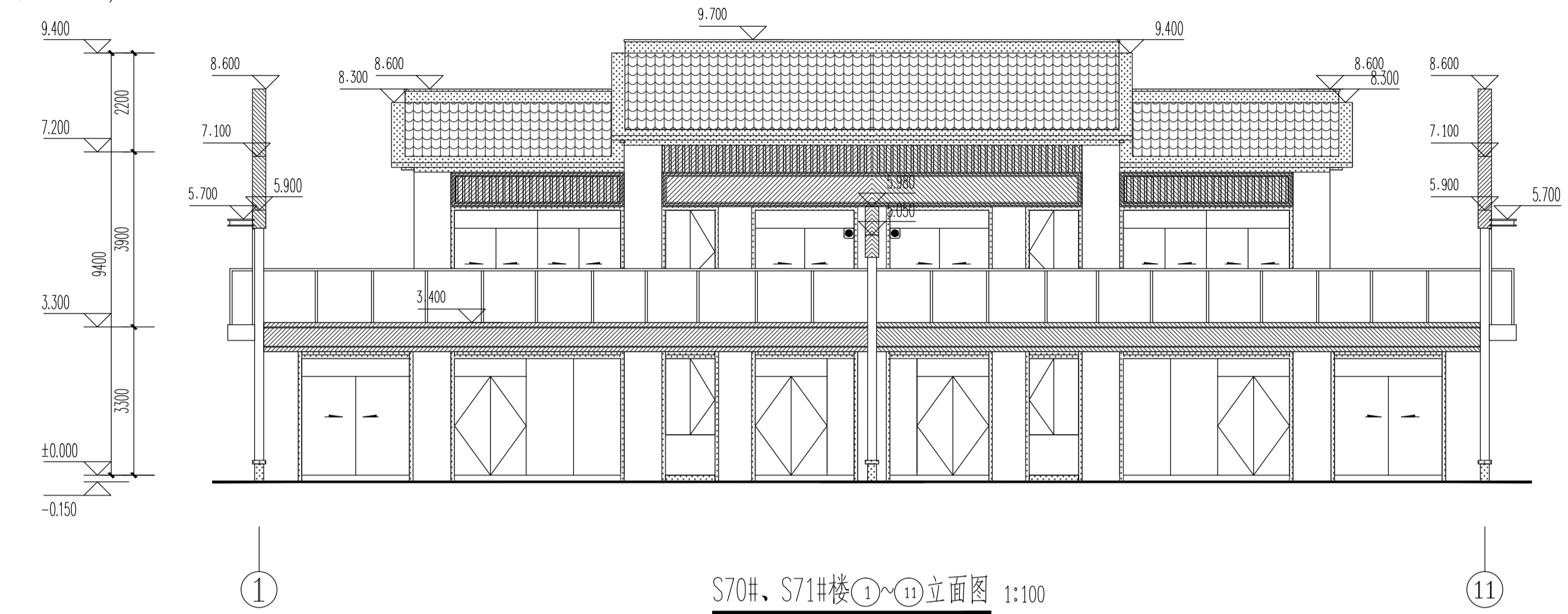

S70#、S71#楼①~⑪立面图 1:100

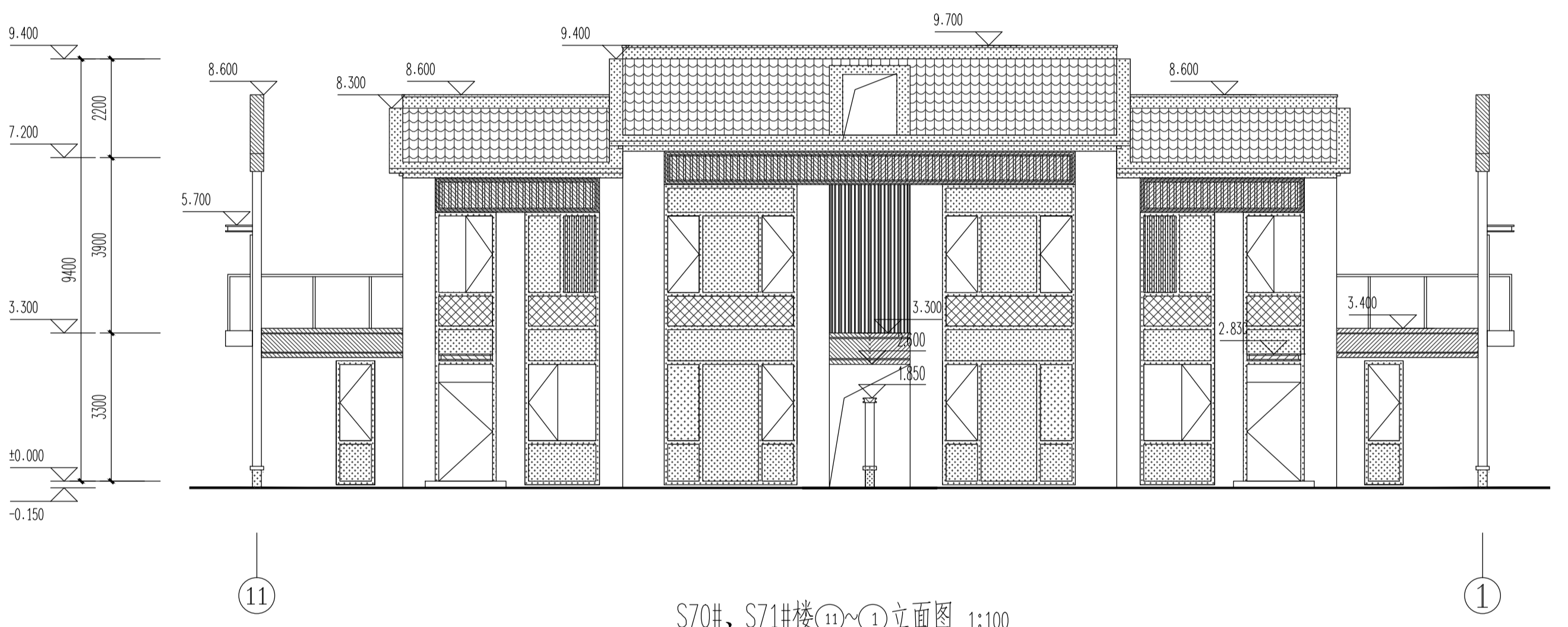

S70#、S71#楼⑪~①立面图 1:100

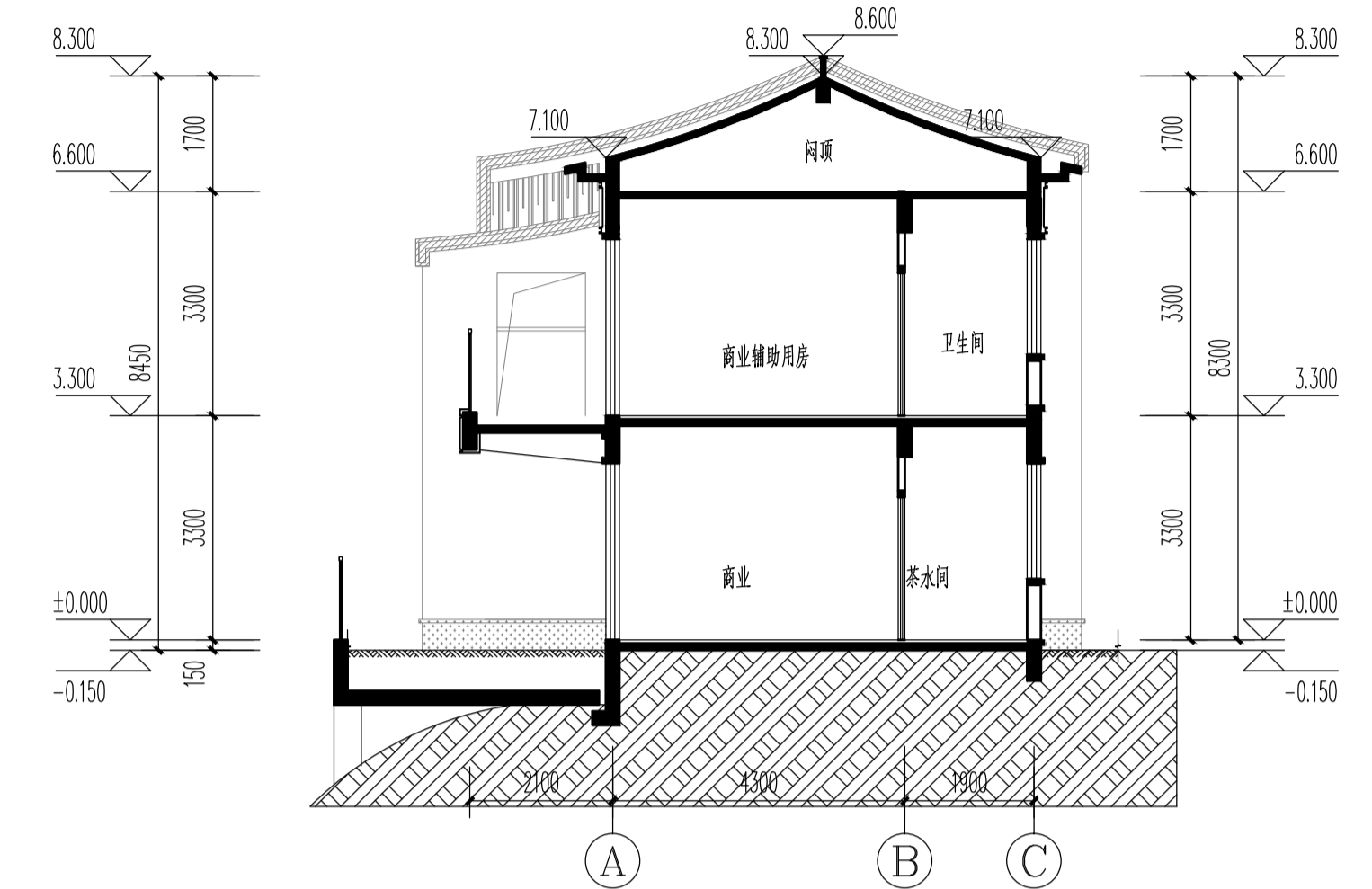

S70#、S71#楼2-2剖面图 1:100

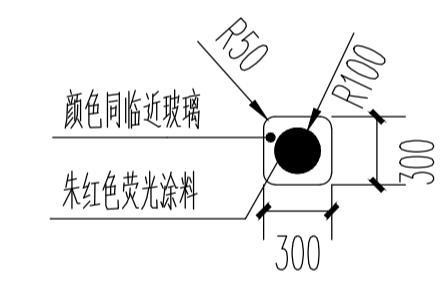

注：有此标志的窗户，窗口玻璃应易于破碎

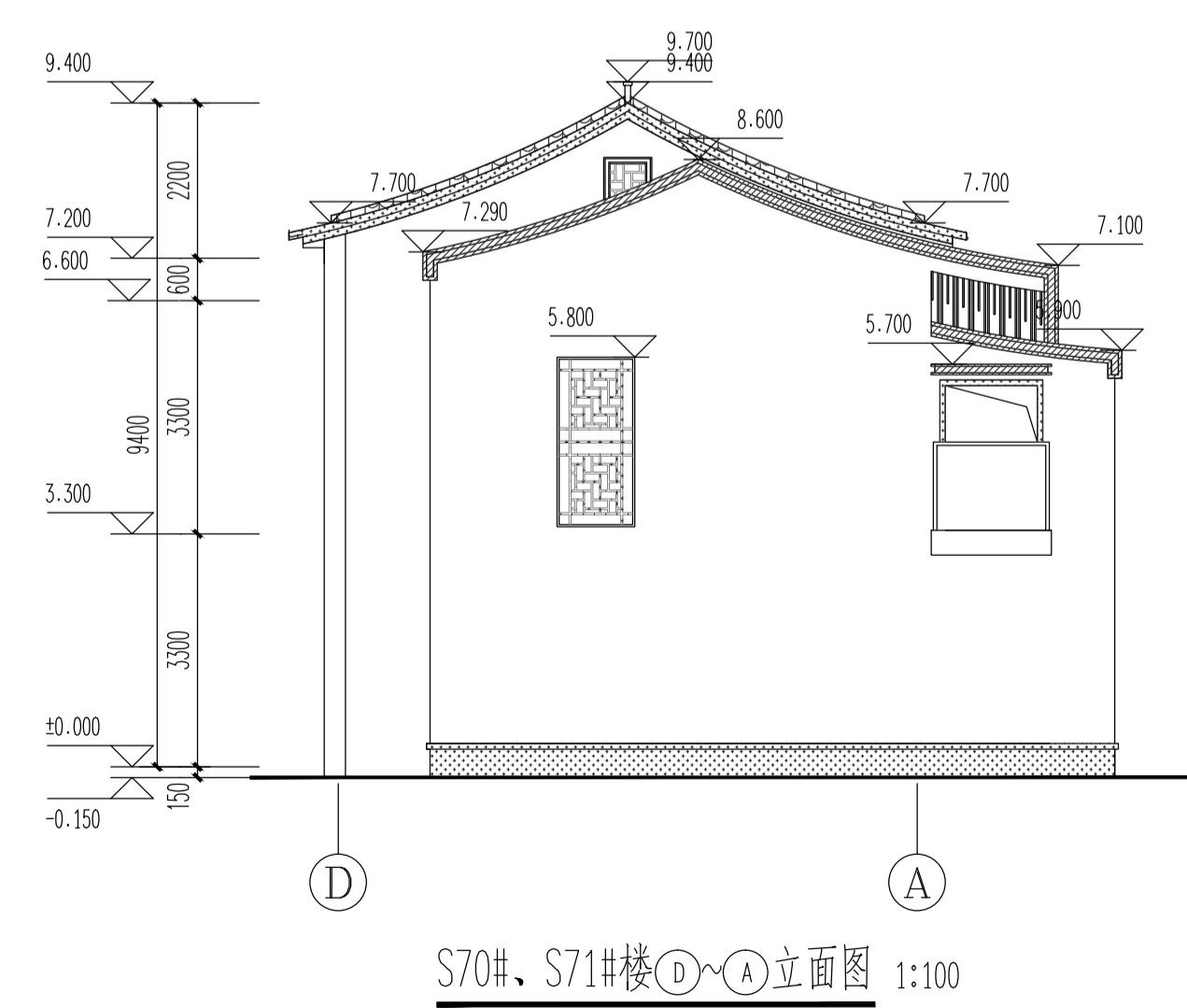

S70#、S71#楼D~A立面图 1:100

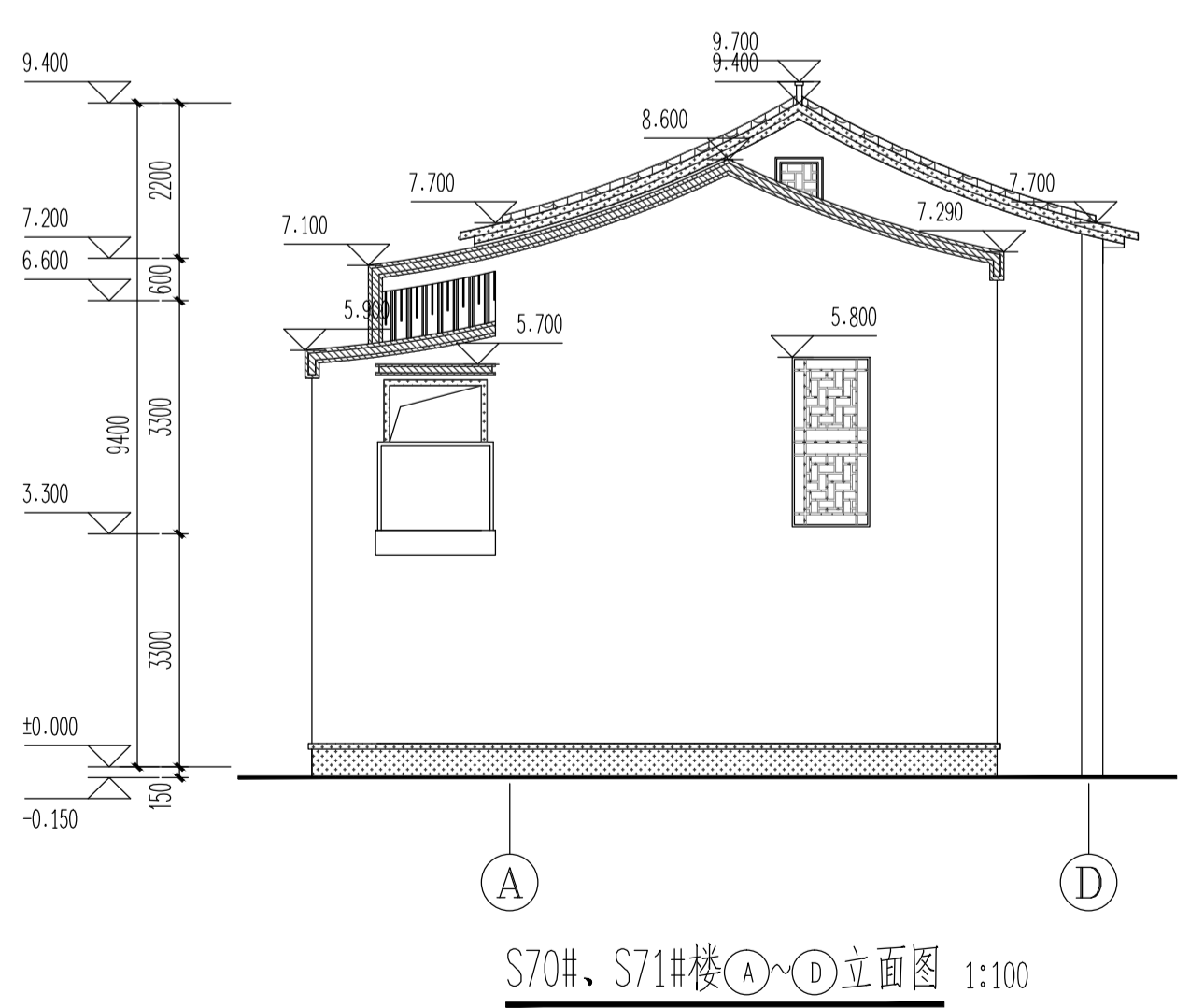

S70#、S71#楼A~D立面图 1:100

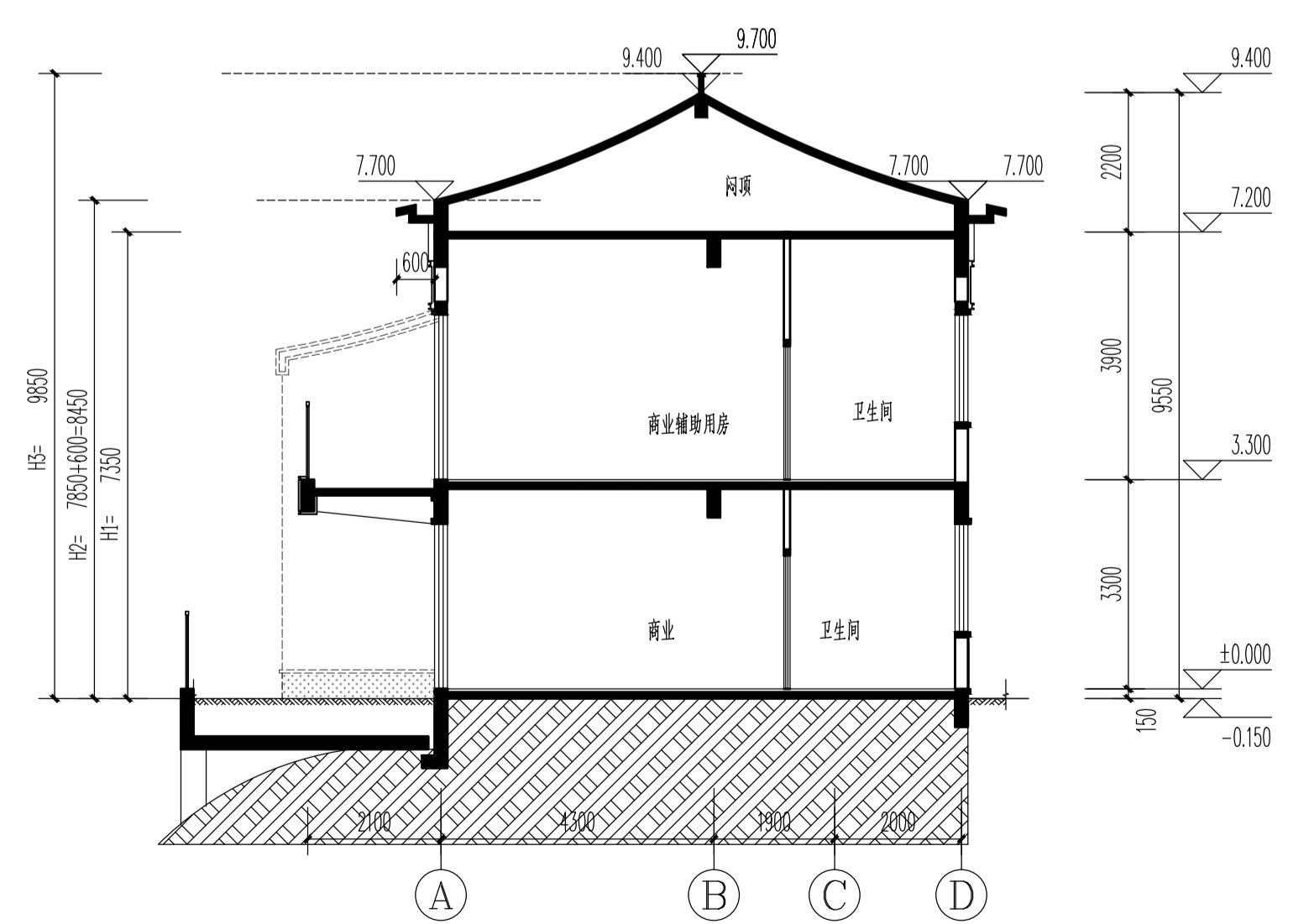

S70#、S71#楼1-1剖面图 1:100

图例备注:

图例	材料	图例	材料	图例	材料
	米白色涂料		深灰色涂料		深灰色铝板
	仿木纹涂料		深灰色瓦片		

嘉博 Jiadesign

福建嘉博联合设计股份有限公司
Fujian Jiadesign CO., LTD
福州市晋安区长乐北路116号立洲大厦10-12层
(11-12层-建筑, 10层-结构、机电、行政)
TEL: 0591-87430666 (前台总机)
FAX: 0591-87430680 (传真收发)
EMAIL: share@jiadesign.cn (公共邮箱)
建筑行业(建筑工程)甲级: A135006237
市政工程(设计)乙级: A235006234
岩土工程(设计)乙级: B235006234



企业微信公众号:

备注栏
本图纸未经施工图审查和政府各职能部门
审查不得用于施工。

历史版本	日期	历史版本	日期
VO1	2020.06		

图纸专用章:

注册建筑师执业章:

注册工程师执业章:

施工图审查单位:
福建省建科院施工图审查有限公司
施工图审查合格书编号:
3501212002110114-TX-002

项目名称:
海丝居艺商业中心(一区)

子项目名称: S70#、S71#楼

建设单位:
福州中保兴实业发展有限公司

审定		
项目经理	谢俊伟	
工程负责人	林晟	
专业负责人	林晟	
专业助理	郑宏浩	
审核	林晟	
校对	陈智清	
设计	林元豪	
制图	林元豪	

图名:
S70#、S71#楼立面图
S70#、S71#楼1-1剖面图
S70#、S71#楼2-2剖面图

工程编号	20021-S70、S71
图别	建施 版本 V01
图号	J-L01 日期 2020.06

日期	
姓名	
专业	暖通
日期	
姓名	
专业	给排水

修改后

原S55#楼修改为S55#、S70#、S71#、S72#四栋楼

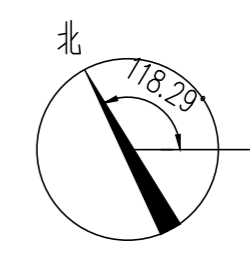
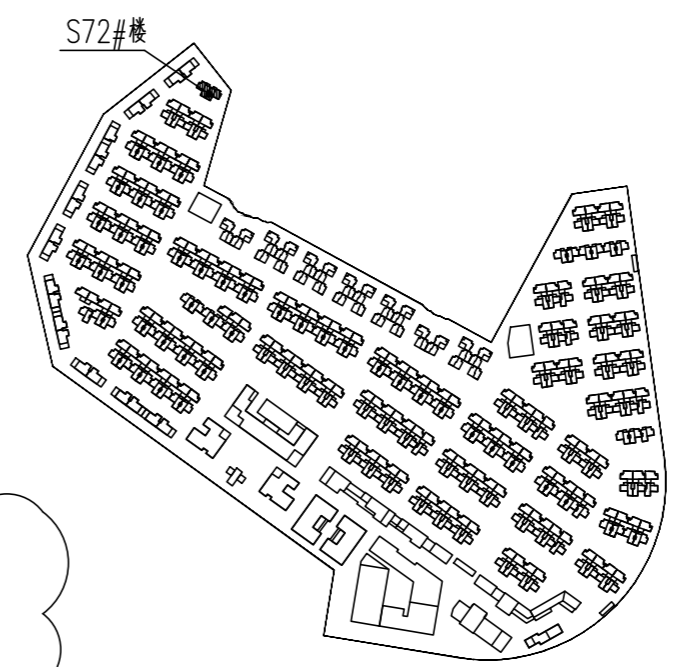

±0.000=25.000(罗零标高)

层数	标高(H)	层高(m)
WF	6.600	
2F	3.300	3.300
1F	0.000	3.300

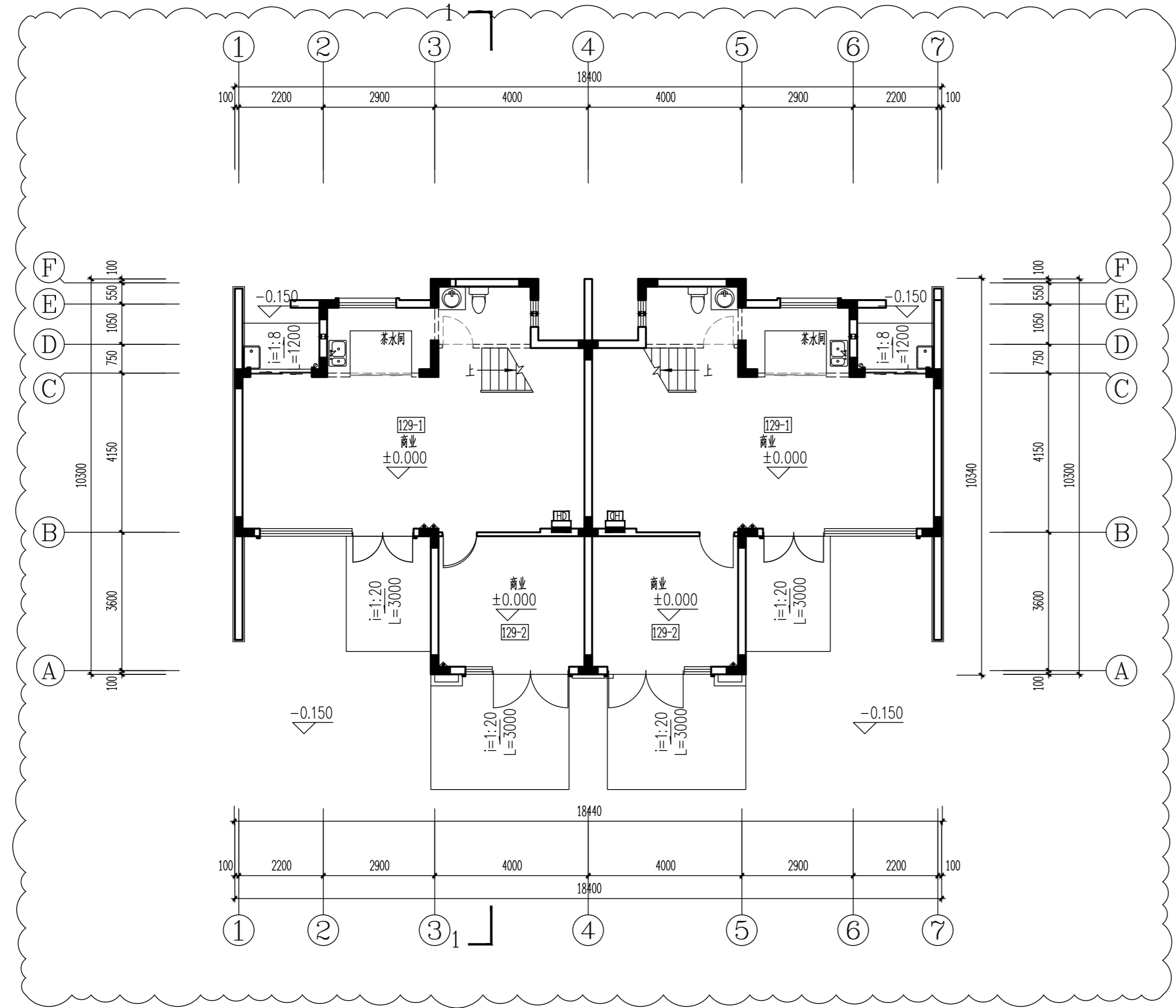

S72#楼一层平面图 1:100

本层建筑面积136.32m²

嘉博 Jiadesign

福建嘉博联合设计股份有限公司
Fujian Jiadesign CO., LTD

福州市晋安区长乐北路116号立洲大厦10~12层
(11~12层-建筑, 10层-结构、机电、行政)
TEL: 0591-87430666 (前台总机)
FAX: 0591-87430680 (传真收发)
EMAIL: share@jiadesign.cn (公共邮箱)
建筑行业(建筑工程)甲级: A135006237
市政工程(设计)乙级: A235006234
岩土工程(设计)乙级: B235006234



企业微信公众号:

V02	2020.09.13		
V01	2020.06		

历史版本 日期 历史版本 日期
施工图审查单位:
福建省建科院施工图审查有限公司

施工图审查合格书编号:
3501212002110114-TX-002

项目名称:
海丝居艺商业中心(一区)

子项名称:
S72#楼

建设单位:
福州中保兴实业发展有限公司

审定		
项目经理	谢俊伟	
工程负责人	林晟	
专业负责人	林晟	
专业助理	郑宏浩	
审核	林晟	
校对	林仙霖	
设计	郑宏浩	
制图	郑宏浩	

图名:

S72#楼一层平面图

工程编号	20021-S72
图别	建筑 版本 V02
图号	J-P01 日期 2020.12.21

图纸专用章: _____
注册建筑师执业章: _____
注册工程师执业章: _____

注:本图纸未经施工图审查和政府各职能部门审查不得用于施工。

日期	
姓名	
专业	暖通
日期	
姓名	
专业	给排水

修改后

原S55#楼修改为S55#、S70#、S71#、S72#四栋楼

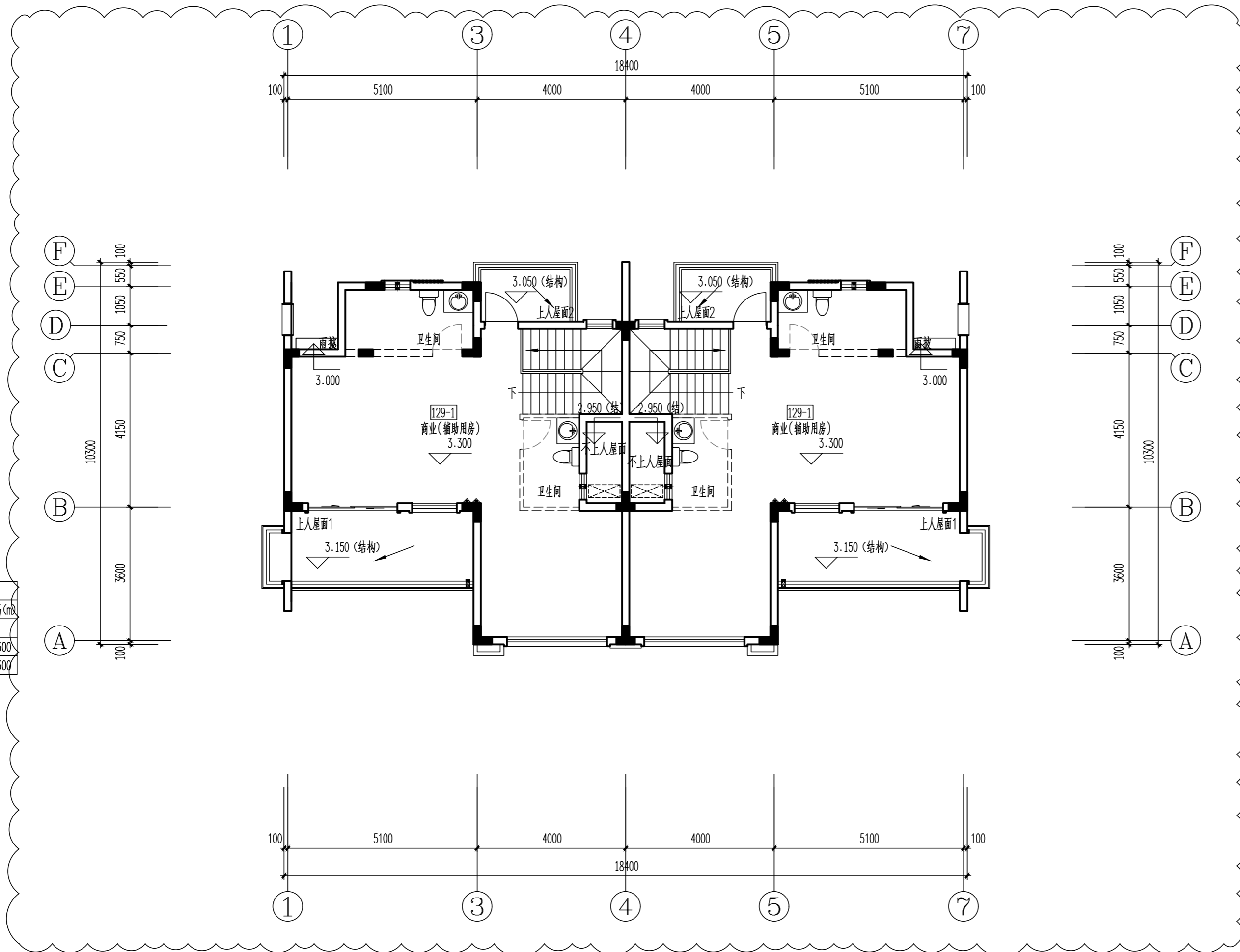

S72#楼二层平面图 1:100

本层建筑面积125.99m²

嘉博 Jiadesign

福建嘉博联合设计股份有限公司
Fujian Jiadesign CO.,LTD

福州市晋安区长乐北路116号立洲大厦10~12层
(11~12层-建筑, 10层-结构、机电、行政)

TEL: 0591-87430666 (前台总机)

FAX: 0591-87430680 (传真收发)

EMAIL: share@jiadesign.cn (公共邮箱)

建筑行业(建筑工程)甲级: A135006237

市政工程(设计)乙级: A235006234

岩土工程(设计)乙级: B235006234

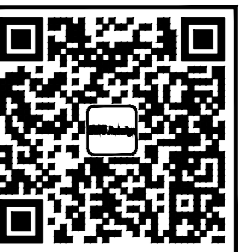

企业微信公众号:

历史版本	日期	历史版本	日期
V02	2020.09.13		
V01	2020.06		

施工图审查单位:
福建省建科院施工图审查有限公司

施工图审查合格书编号:
3501212002110114-TX-002

项目名称:
海丝居艺商业中心(一区)

子项名称:
S72#楼

建设单位:
福州中保兴实业发展有限公司

审定		
项目经理	谢俊伟	
工程负责人	林晟	
专业负责人	林晟	
专业助理	郑宏浩	
审核	林晟	
校对	林仙霖	
设计	郑宏浩	
制图	郑宏浩	

图名:
S72#楼二层平面图

工程编号	20021-S72
图别	建筑 版本 V02
图号	J-P02 日期 2020.12.21

图纸专用章:

注册建筑师执业章:

注册工程师执业章:

注:本图纸未经施工图审查和政府各职能部门审查不得用于施工。

修改后

原S55#楼修改为S55#、S70#、S71#、S72#四栋楼

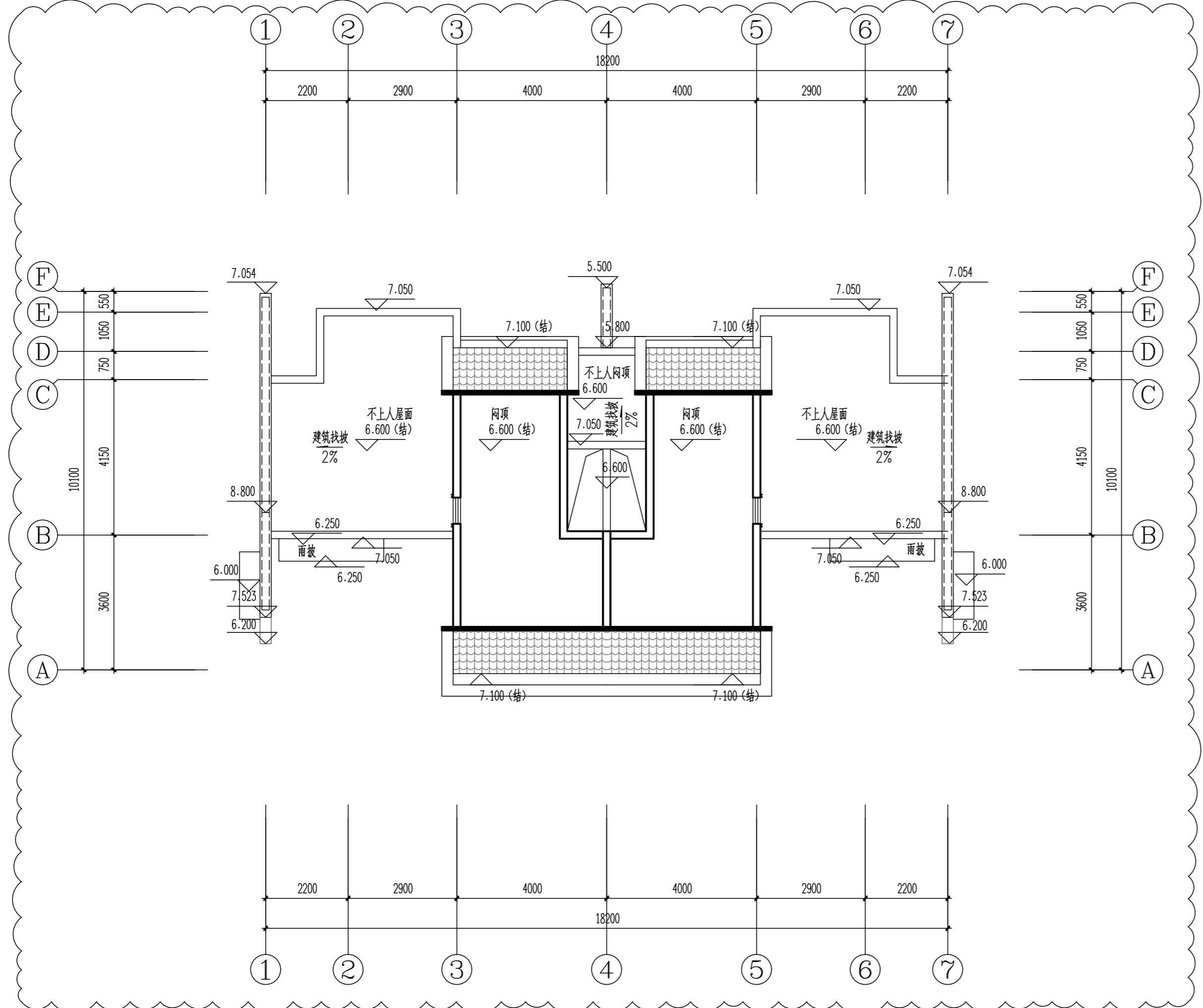

S72#楼闷顶平面图 1:100

嘉博 Jiadesign

福建嘉博联合设计股份有限公司
Fujian Jiadesign CO., LTD

福州市晋安区长乐北路116号立洲大厦10~12层
(11~12层-建筑, 10层-结构、机电、行政)

TEL: 0591-87430666 (前台总机)
FAX: 0591-87430680 (传真收发)

EMAIL: share@jiadesign.cn (公共邮箱)

建筑行业(建筑工程)甲级: A135006237

市政工程(设计)乙级: A235006234

岩土工程(设计)乙级: B235006234



企业微信公众号:

历史版本	日期	历史版本	日期
V02	2020.09.13		
V01	2020.06		

施工图审查单位:
福建省建科院施工图审查有限公司

施工图审查合格书编号:
3501212002110114-TX-002

项目名称:
海丝居艺商业中心(一区)

子项名称:
S72#楼

建设单位:
福州中保兴实业发展有限公司

审定		
项目经理	谢俊伟	
工程负责人	林晟	
专业负责人	林晟	
专业助理	郑宏浩	
审核	林晟	
校对	林仙霖	
设计	郑宏浩	
制图	郑宏浩	

图名:
S72#楼闷顶平面图

注册工程师执业章:	注册建筑师执业章:	注册工程师执业章:
注:本图纸未经施工图审查和政府各职能部门审查不得用于施工。		

日期	
姓名	
专业	给排水
专业	暖通
专业	电气
专业	机电
姓名	
日期	

工程编号	20021-S72		
图别	建筑	版本	V02
图号	J-P03	日期	2020.12.21

日期	
姓名	
专业	暖通
姓名	
日期	
姓名	
专业	给排水
姓名	
日期	

修改后

原S55#楼修改为S55#、S70#、S71#、S72#四栋楼

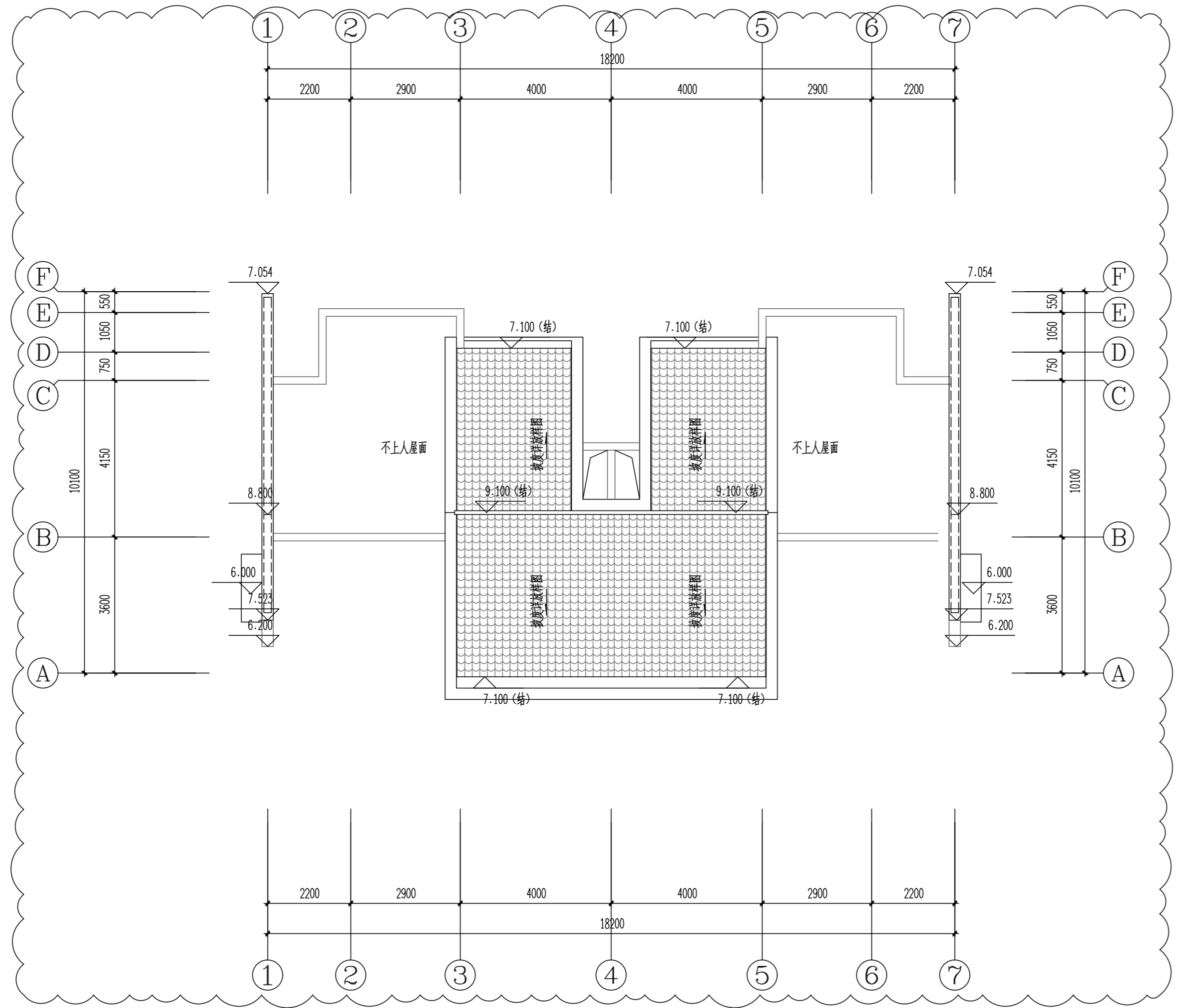

S72#楼屋顶平面图 1:100

嘉博 Jiadesign

福建嘉博联合设计股份有限公司
Fujian Jiadesign CO., LTD

福州市晋安区长乐北路116号立洲大厦10~12层
(11~12层-建筑, 10层-结构、机电、行政)

TEL: 0591-87430666 (前台总机)
FAX: 0591-87430680 (传真收发)

EMAIL: share@jiadesign.cn (公共邮箱)

建筑行业(建筑工程)甲级: A135006237

市政工程(设计)乙级: A235006234

岩土工程(设计)乙级: B235006234



企业微信公众号:

V02	2020.09.13		
V01	2020.06		
历史版本	日期	历史版本	日期

施工图审查单位:
福建省建科院施工图审查有限公司

施工图审查合格书编号:
3501212002110114-TX-002

项目名称:
海丝居艺商业中心(一区)

子项名称:
S72#楼

建设单位:
福州中保兴实业发展有限公司

审定		
项目经理	谢俊伟	
工程负责人	林晟	
专业负责人	林晟	
专业助理	郑宏浩	
审核	林晟	
校对	林仙霖	
设计	郑宏浩	
制图	郑宏浩	

图名:
S72#楼屋顶平面图

图纸专用章:	注册建筑师执业章:	注册工程师执业章:

注:本图纸未经施工图审查和政府各职能部门审查不得用于施工。

工程编号	20021-S72		
图别	建筑	版本	V02
图号	J-P04	日期	2020.12.21

日期	
姓名	
专业	暖通
姓名	
日期	
姓名	
专业	给排水
姓名	
专业	建筑
姓名	
专业	给排水

修改后

原S55#楼修改为S55#、S70#、S71#、S72#四栋楼

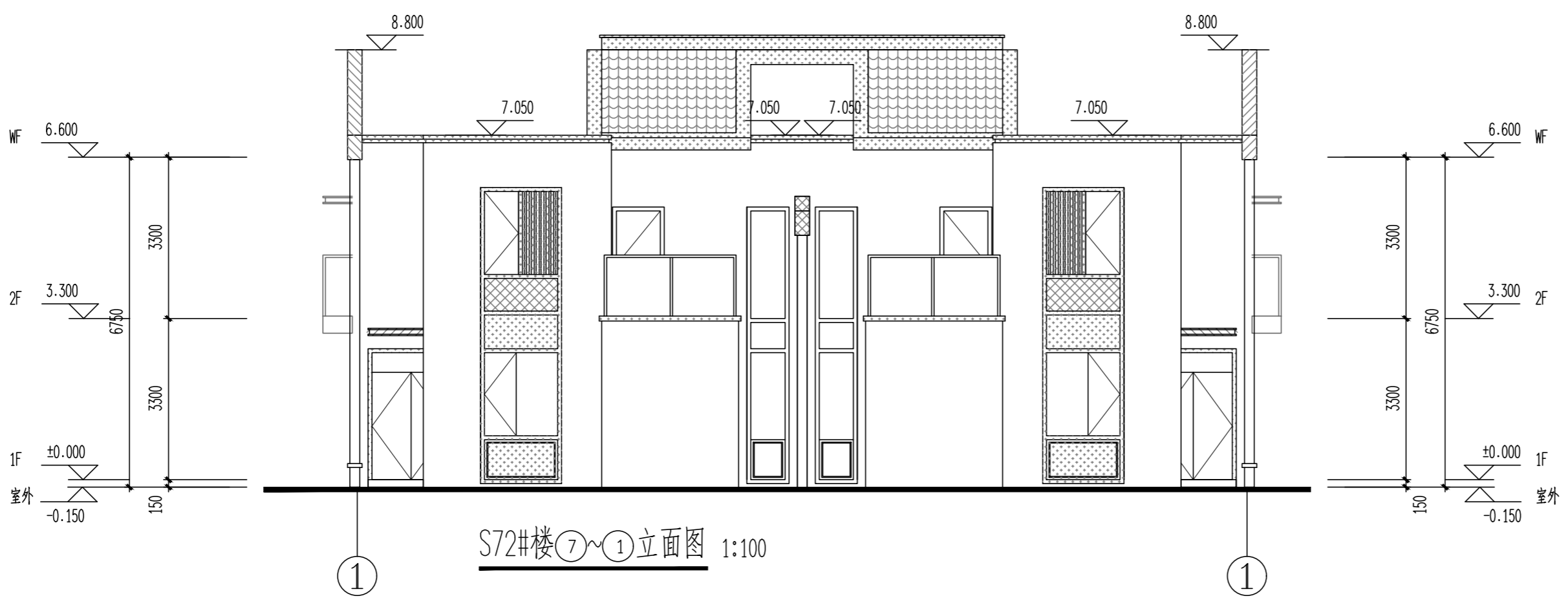
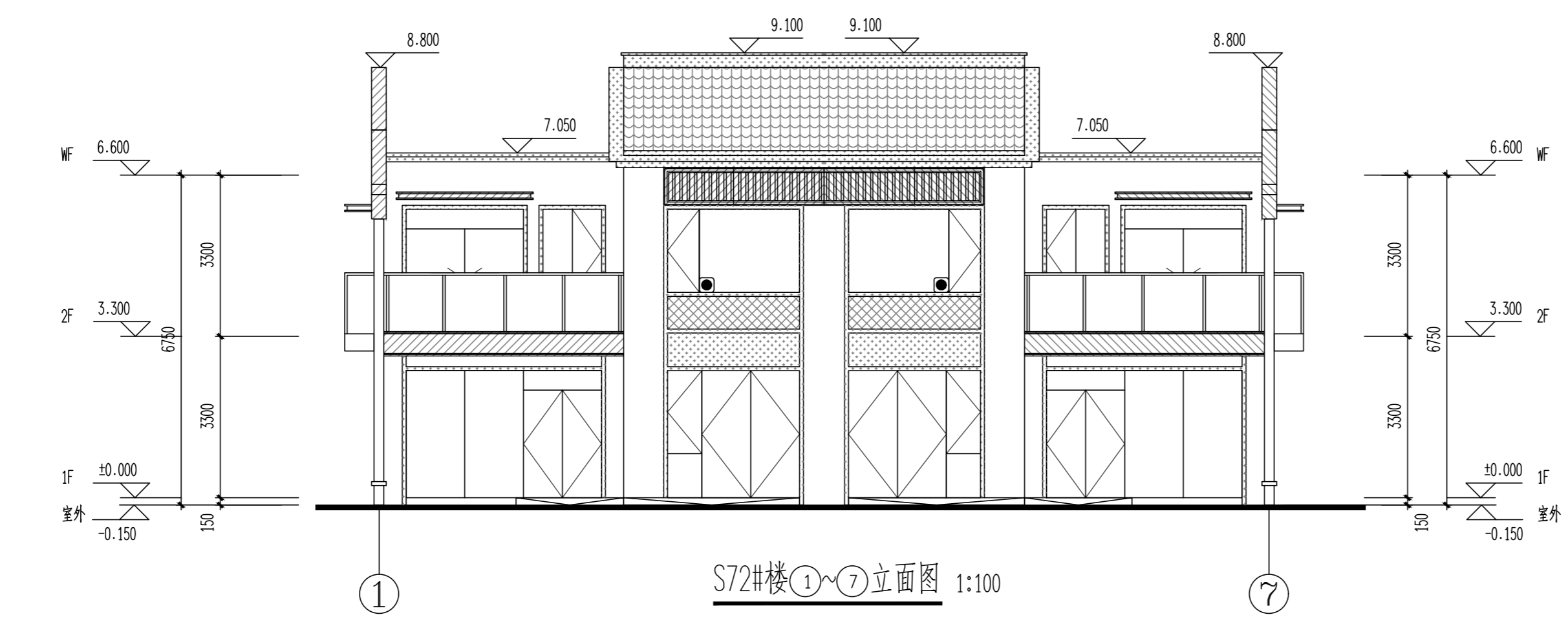

图例备注:

	米白色涂料		深灰色涂料		深灰色铝板
	仿木纹涂料		深灰色瓦片		深灰色仿砖涂料

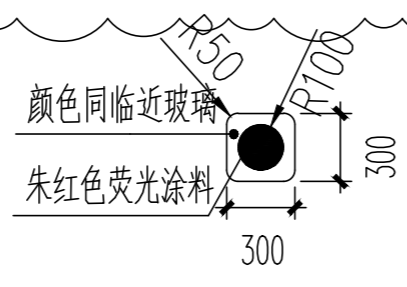

注: 有此标志的窗户, 窗口玻璃应易于破碎

图纸专用章: 注册建筑师执业章: 注册工程师执业章:

注: 本图纸未经施工图审查和政府各职能部门审查不得用于施工。

嘉博 Jiadesign

福建嘉博联合设计股份有限公司
Fujian Jiadesign CO., LTD

福州市晋安区长乐北路116号立洲大厦10~12层
(11~12层-建筑, 10层-结构、机电、行政)
TEL: 0591-87430666 (前台总机)
FAX: 0591-87430680 (传真收发)
EMAIL: share@jiadesign.cn (公共邮箱)
建筑行业(建筑工程)甲级: A135006237
市政工程(设计)乙级: A235006234
岩土工程(设计)乙级: B235006234



企业微信公众号:

V02	2020.09.13		
V01	2020.06		
历史版本	日期	历史版本	日期

施工图审查单位:
福建省建科院施工图审查有限公司

施工图审查合格书编号:
3501212002110114-TX-002

项目名称:
海丝居艺商业中心(一区)

子项名称:
S72#楼

建设单位:
福州中保兴实业发展有限公司

审定		
项目经理	谢俊伟	
工程负责人	林晟	
专业负责人	林晟	
专业助理	郑宏浩	
审核	林晟	
校对	林仙霖	
设计	郑宏浩	
制图	郑宏浩	

图名:
S72#楼①~⑦立面图
S72#楼⑦~①立面图

工程编号	20021-S72
图别	建筑
版本	V02
图号	J-L01
日期	2020.12.21

日期	
姓名	
专业	电气
姓名	通
日期	
姓名	
专业	给水排水
姓名	
专业	建筑
姓名	
专业	结构
姓名	
专业	暖通
姓名	

修改后

原S55#楼修改为S55#、S70#、S71#、S72#四栋楼

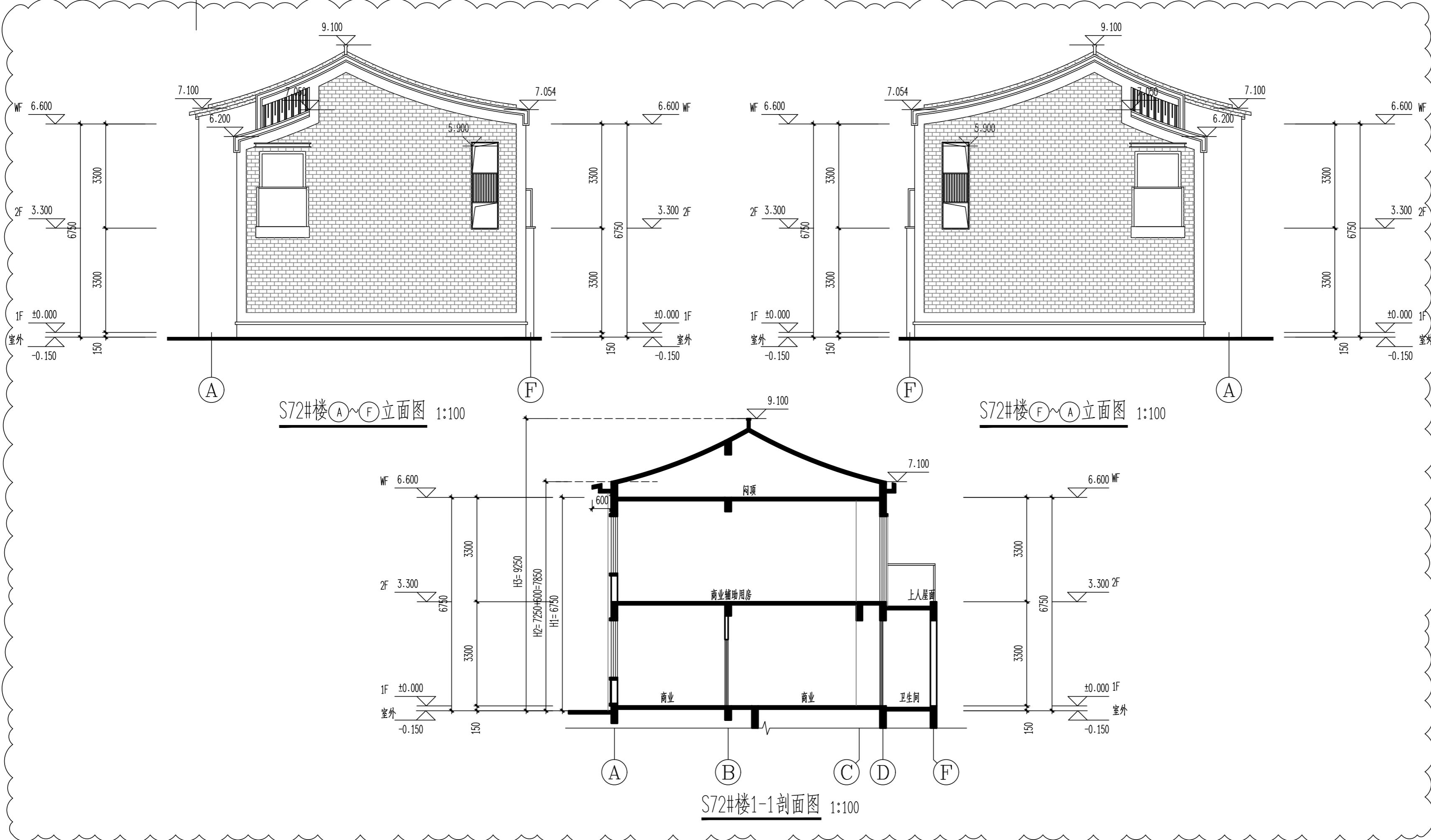

图例备注:

图例	材料	图例	材料	图例	材料
	米白色涂料		深灰色涂料		深灰色铝板
	仿木纹涂料		深灰色瓦片		深灰色仿砖涂料

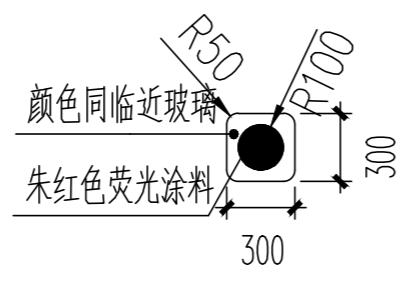

注: 有此标志的窗户, 窗口玻璃应易于破碎

图纸专用章:	注册建筑师执业章:	注册工程师执业章:
注: 本图纸未经施工图审查和政府各职能部门审查不得用于施工。		

嘉博 Jiadesign

福建嘉博联合设计股份有限公司
 Fujian Jiadesign CO., LTD
 福州市晋安区长乐北路116号立洲大厦10~12层
 (11~12层-建筑, 10层-结构、机电、行政)
 TEL: 0591-87430666 (前台总机)
 FAX: 0591-87430680 (传真收发)
 EMAIL: share@jiadesign.cn (公共邮箱)
 建筑行业(建筑工程)甲级: A135006237
 市政工程(设计)乙级: A235006234
 岩土工程(设计)乙级: B235006234



企业微信公众号:

V02	2020.09.13		
V01	2020.06		
历史版本	日期	历史版本	日期
施工图审查单位: 福建省建科院施工图审查有限公司			
施工图审查合格书编号: 3501212002110114-TX-002			
项目名称: 海丝居艺商业中心(一区)			
子项名称: S72#楼			
建设单位: 福州中保兴实业发展有限公司			
审定			
项目经理	谢俊伟		
工程负责人	林晟		
专业负责人	林晟		
专业助理	郑宏浩		
审核	林晟		
校对	林仙霖		
设计	郑宏浩		
制图	郑宏浩		

图名:
 S72#楼(A~F)立面图
 S72#楼(F~A)立面图
 S72#楼1-1剖面图

工程编号	20021-S72
图别	建筑 版本 V02
图号	J-L02 日期 2020.12.21

修改后

S8#楼平面调整
S8#楼地下室增设车位7辆

集水坑列表			
名称	长(m)	宽(m)	个数
K1	1200	1200	1
K2	1200	1300	2
K3	1000	800	8
合计			11

注: 1.本工程地下室采用相对标高,总建筑面积为2423.44m²;
2.本工程地下室总机动车停车位为7个。

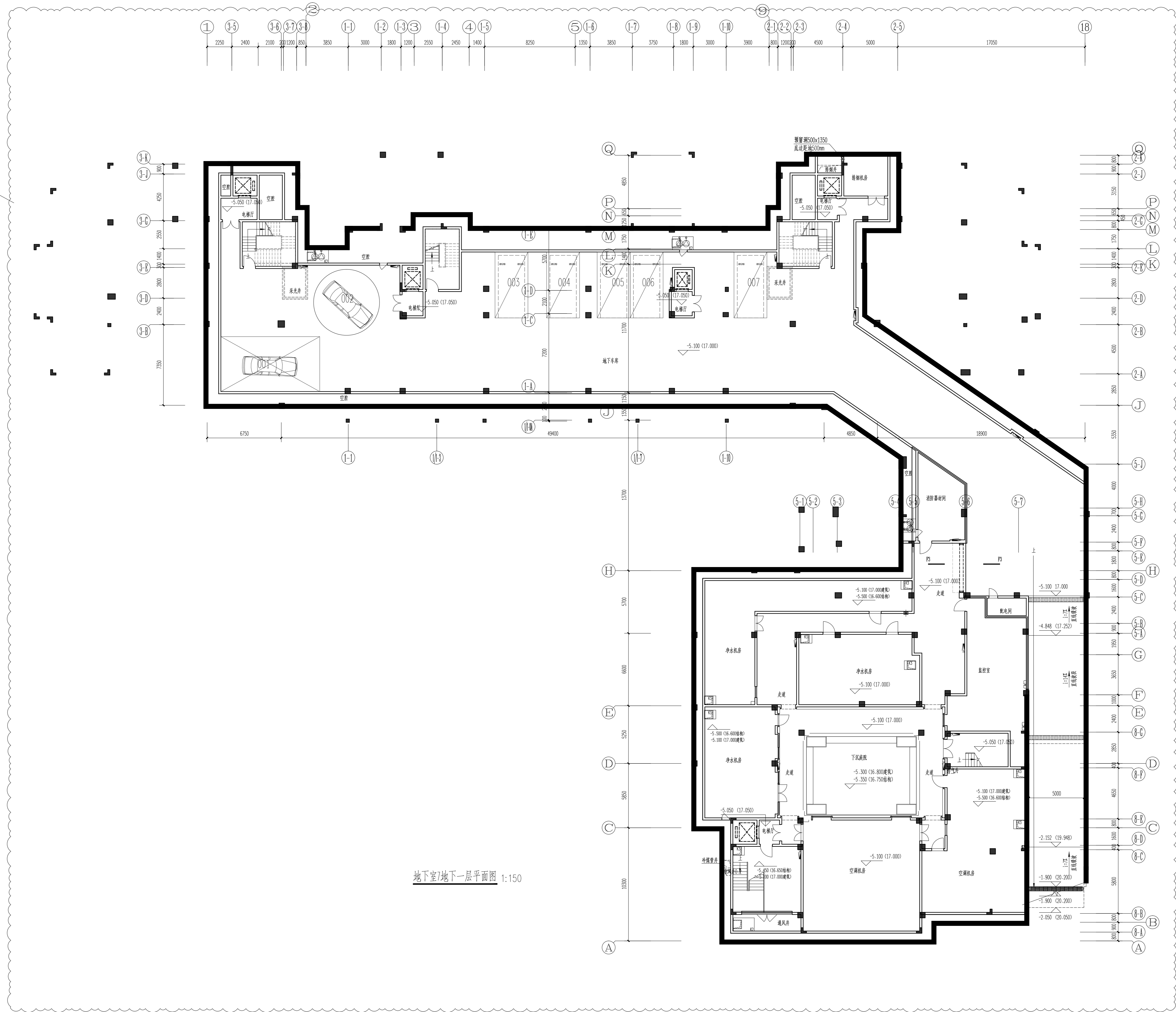
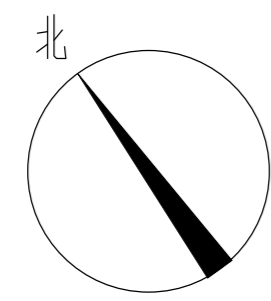

地下室/地下一层平面图 1:150

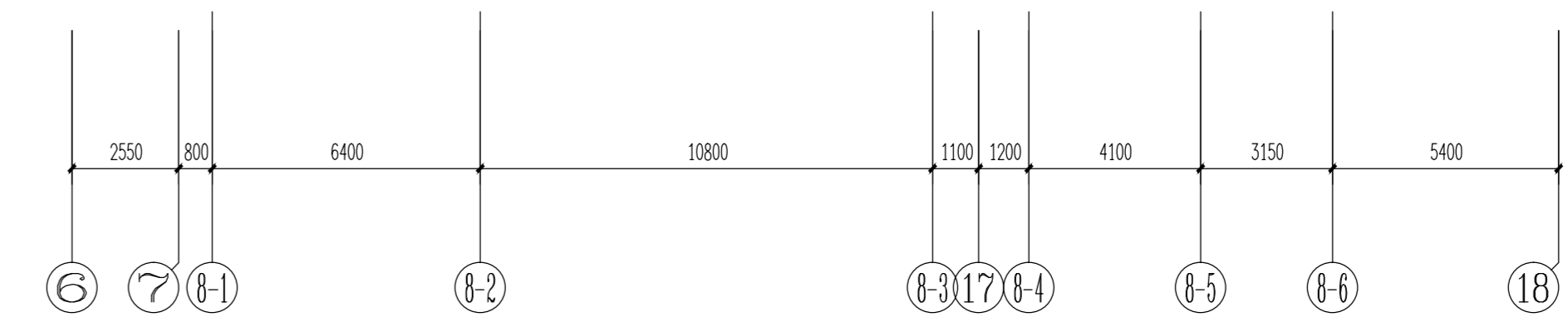

备注:
1.本套图纸由建设单位提供,具有相应资质的施工图审查单位审查合格并经相关主管部门批准后,方可用于施工。
2.未经我司原设计同意,施工中的擅自变更均由变更方自行承担相应的技术责任和法律责任。

历史版本	日期	历史版本	日期

图纸专用章:

注册建筑师执业章:

注册工程师执业章:

施工图审查单位:

施工图审查合格编号:

项目名称:
海丝层艺商业中心(一区)

子项名称:
S8-1#-S8-3#-S8-5#-S8-9#楼,地下室7

建设单位:
福州中保兴实业发展有限公司

审定		
项目经理	谢俊存	林凤
专业负责人	林凤	林凤
专业负责人	林凤	林凤
专业助理	陈彦浩	陈彦浩
审核	林凤	林凤
校对	卢丽菲	卢丽菲
设计	林元豪	林元豪
制图	林元豪	林元豪

图名:

地下室/地下一层平面图

修改后

备注:
1. 本套图纸由建设单位提供, 具有相应资质的施工图审查单位审查合格并经相关主管部门批准后, 方可用于施工。
2. 未经我司原设计同意, 施工中的擅自变更均由变更方自行承担相应的技术责任和法律责任。

S8#楼平面调整

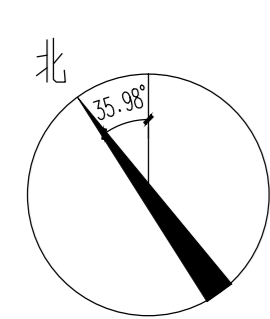
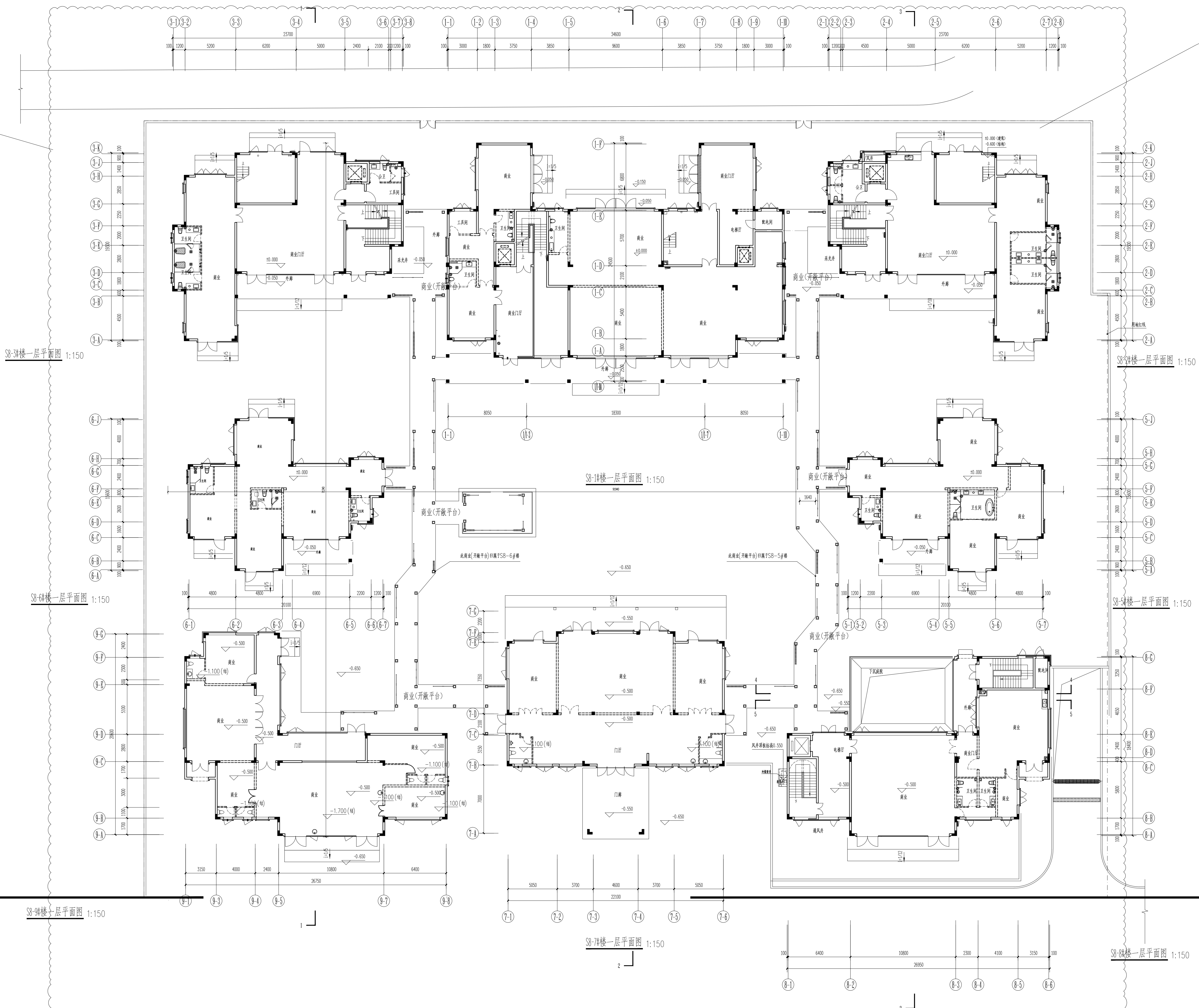

配: 标准一层表 S8-1#楼+0.000-22.100(裙楼部分)		
层数	标准层	层高(m)
顶层	7.650(裙楼)	3.450
2F	4.200	3.450
1F	0.000	4.200
配: 标准一层表 S8-2#楼+0.000-22.100(裙楼部分)		
层数	标准层	层高(m)
顶层	7.350(裙楼)	3.450
2F	3.900	3.450
1F	0.000	3.900
配: 标准一层表 S8-3#楼+0.000-22.100(裙楼部分)		
层数	标准层	层高(m)
顶层	3.650(裙楼)	3.650
1F	0.000	3.650
配: 标准一层表 S8-4#楼+0.000-22.100(裙楼部分)		
层数	标准层	层高(m)
顶层	3.450(裙楼)	3.450
1F	-0.500	3.450

图名:	S8-1#楼一层平面图
	S8-2#楼一层平面图
	S8-3#楼一层平面图
	S8-4#楼一层平面图
	S8-5#楼一层平面图
	S8-6#楼一层平面图
	S8-7#楼一层平面图
	S8-8#楼一层平面图
工程编号:	20021-S8-1-S8-3-S8-5-S8-9.DWG
图别:	建筑
图号:	J-POS
日期:	2022.08

修改后

S8#楼平面调整

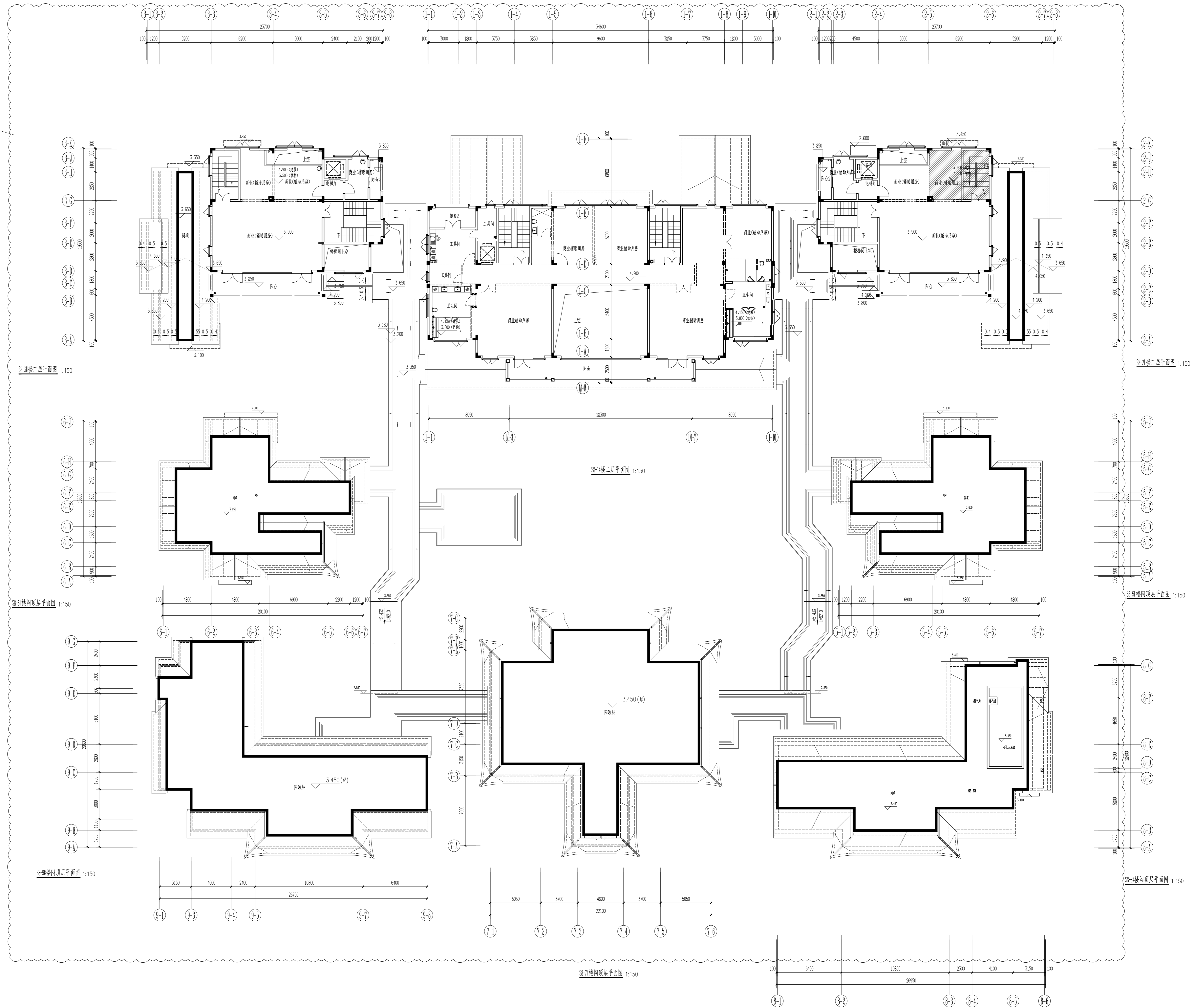

配：标高—基点 S8-1#楼+0.000(22.100)(楼层板)		
层数	标高(O)	层数(O)
屋顶	7.650(檐口)	屋面(O)
2F	4.200	3.450
1F	0.000	4.200
配：标高—基点 S8-2#楼+0.000(22.100)(楼层板)		
层数	标高(O)	层数(O)
屋顶	7.350(檐口)	3.450
2F	3.900	3.900
1F	0.000	3.900
配：标高—基点 S8-3#楼+0.000(22.100)(楼层板)		
层数	标高(O)	层数(O)
屋顶	3.650(檐口)	3.650
1F	0.000	3.650
配：标高—基点 S8-4#楼+0.000(22.100)(楼层板)		
层数	标高(O)	层数(O)
屋顶	3.450(檐口)	3.450
1F	-0.500	3.450



备注:
1. 本套图纸由建设单位提供具有相应资质的施工图审查单位审查合格并经相关主管部门批准后,方可用于施工。
2. 未经我司原设计同意,施工中的擅自变更均由变更方自行承担相应的技术责任和法律责任。

历史版本	日期	历史版本	日期
图纸专用章:			

注册建筑师执业章:

注册工程师执业章:

施工图审查单位:

施工图审查合格编号:

项目名称:
海丝居艺商业中心(一区)

子项名称:
S8-1#楼-S8-3#楼-S8-5#楼-S8-6#楼,地下室7

建设单位:
福州宁保实业发展有限公司

审定	
项目经理	谢俊存 谢俊存
工程负责人	林晨 林晨
专业负责人	林晨 林晨
专业助理	陈宏浩 陈宏浩
审核	林晨 林晨
校对	卢丽屏 卢丽屏
设计	林元豪 林元豪
制图	林元豪 林元豪

图名:	S8-1#楼二层平面图
	S8-2#楼二层平面图
	S8-3#楼二层平面图
	S8-5#楼顶层平面图
	S8-6#楼顶层平面图
	S8-7#楼顶层平面图
	S8-8#楼顶层平面图
	S8-9#楼顶层平面图
	S8-10#楼顶层平面图
工程编号	20021-S8-1-S8-3-S8-5-S8-6-DWG
图例	建筑版本 V02
图号	J-P04 日期 2022.08

修改后

S8#楼平面调整

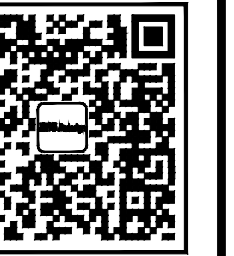
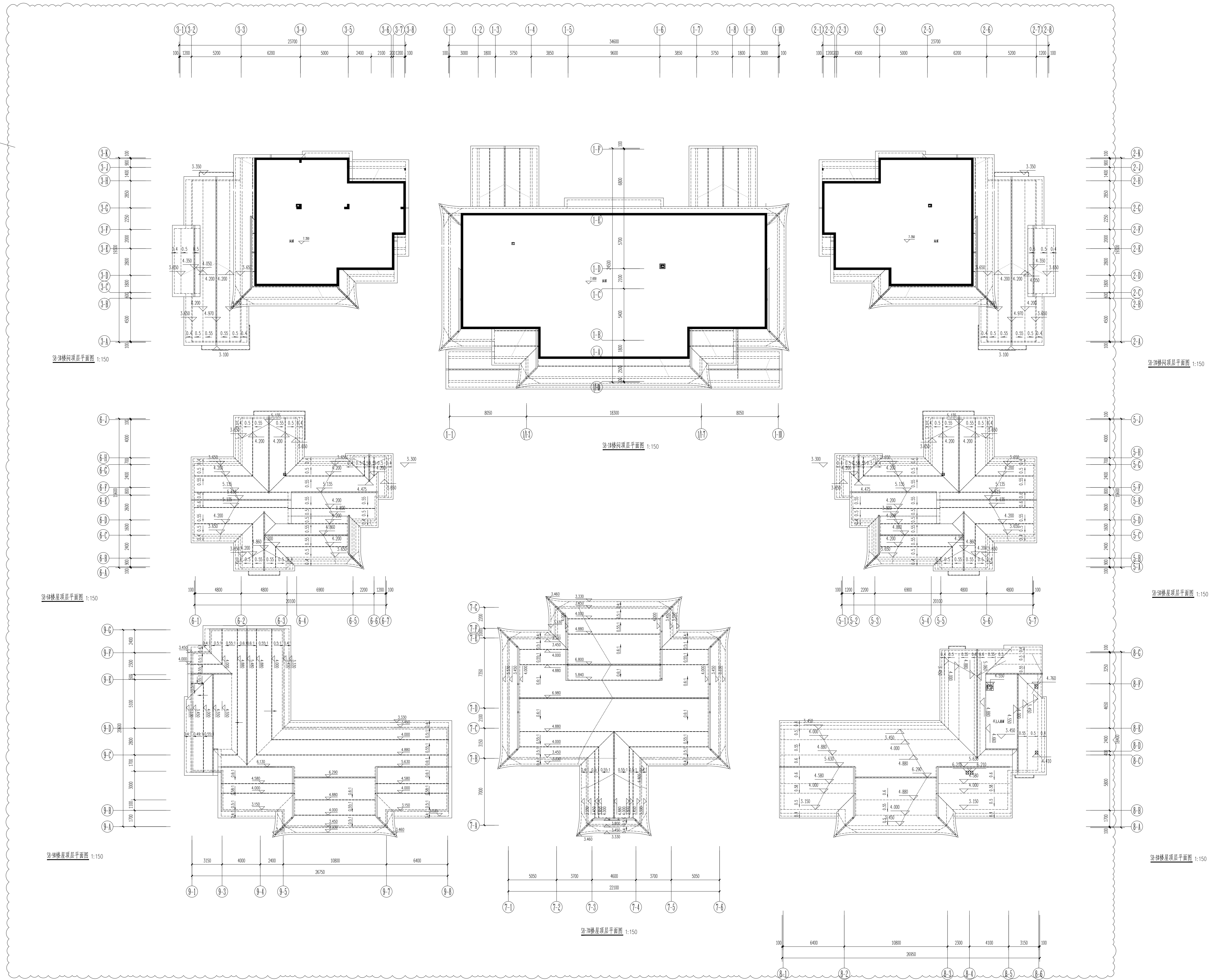

备注:
1. 本套图纸由建设单位提供, 具有相应资质的施工图审查单位审查合格并经相关主管部门批准后, 方可用于施工。
2. 未经我司原设计同意, 施工中的擅自变更均由变更方自行承担相应的技术责任和法律责任。

图名	日期	图号	日期

图纸专用章:

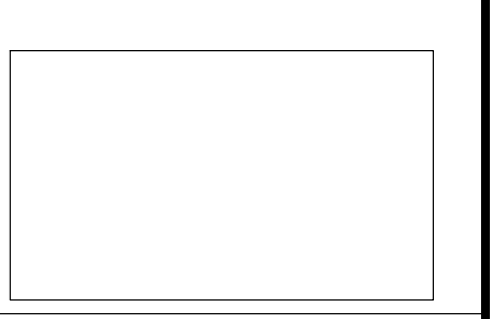

注册建筑师执业章:

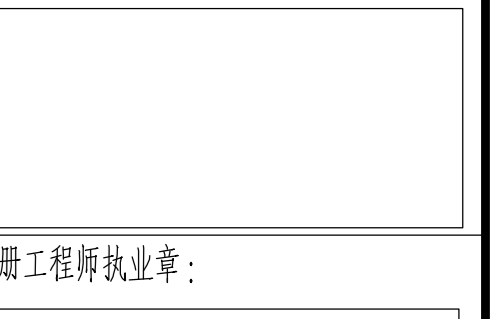

注册工程师执业章:

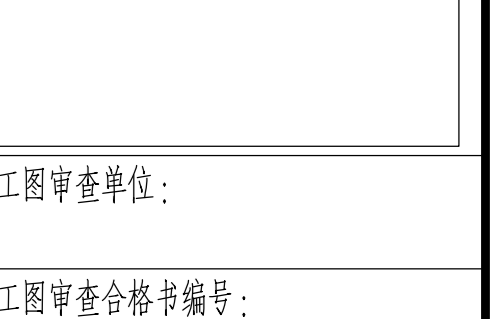

施工图审查单位:

施工图审查合格书编号:

项目名称:
海丝层艺商业中心(一区)

子项名称:
S8-1#-S8-3#-S8-5#-S8-9#楼, 地下室7

建设单位:
福州中保兴实业发展有限公司

审定	
项目经理	谢俊伟 <i>谢俊伟</i>
工程负责人	林晨 <i>林晨</i>
专业负责人	林晨 <i>林晨</i>
专业助理	陈彦涛 <i>陈彦涛</i>
审核	林晨 <i>林晨</i>
校对	卢丽菲 <i>卢丽菲</i>
设计	林元豪 <i>林元豪</i>
制图	林元豪 <i>林元豪</i>

图名:	S8-1#楼顶层平面图
	S8-2#楼顶层平面图
	S8-3#楼顶层平面图
	S8-5#楼层平面图
	S8-6#楼层平面图
	S8-7#楼层平面图
	S8-9#楼层平面图
	S8-地下室7平面图

修改后



备注栏
本图纸未经施工图审查和政府各职能部门
审查不得用于施工。

历史版本 日期 历史版本 日期
图纸专用章:

注册建筑师执业章:

注册工程师执业章:

施工图审查单位:
施工图审查合格书编号:

项目名称:
海丝居艺商业中心(一区)

子项目名称:
S8-1#~S8-3#、S8-5#~S8-9#楼, 地下室7

建设单位:
福州中保兴实业发展有限公司

审 定		
项目经理	谢俊伟	
工程负责人	林 晟	
专业负责人	林 晟	
专业助理	郑宏浩	
审 核	林 晟	
校 对	卢丽萍	
设 计	林元豪	
制 图	林元豪	

图 名:
S8-1#楼屋顶平面图
S8-2#楼屋顶平面图
S8-3#楼屋顶平面图

工程编号 20021-S8-1-S8-3, S8-5-S8-9, DXS7
图 别 建筑 版 本 V02
图 号 J-P06 日期 2022.08

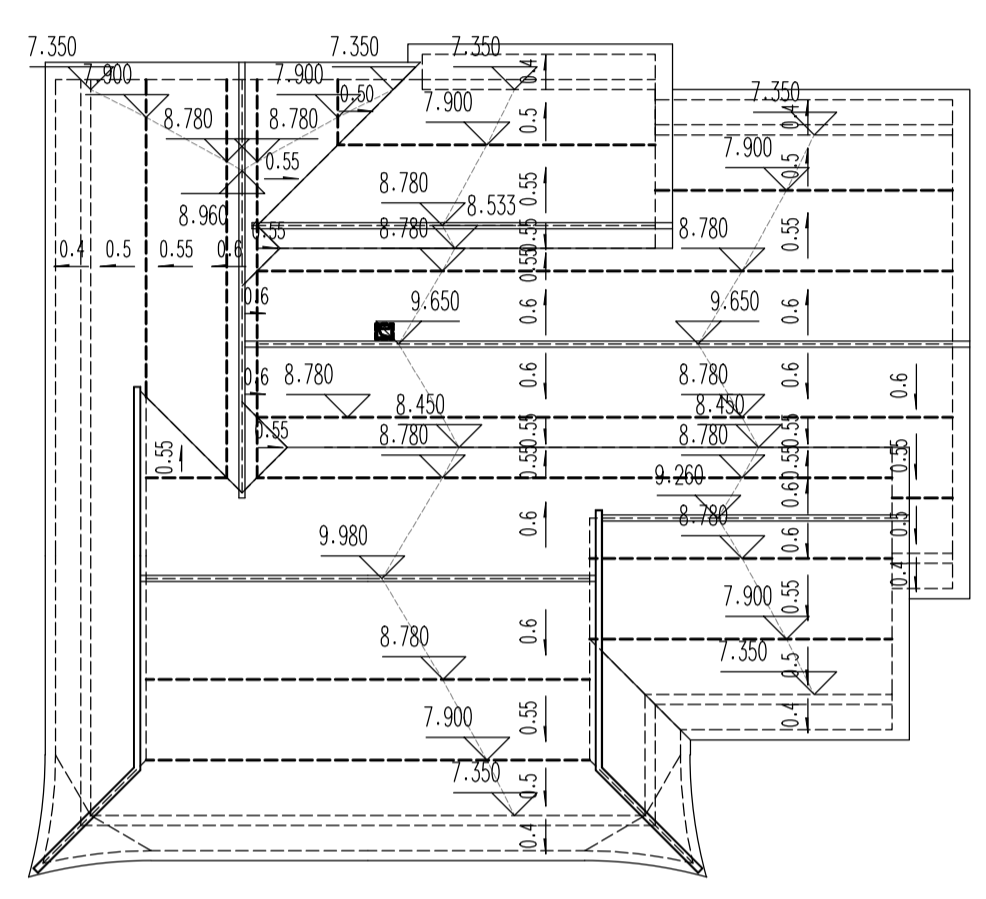
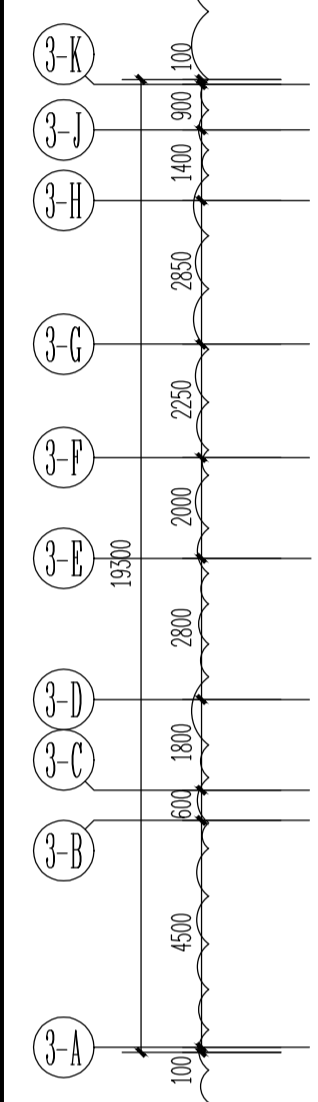
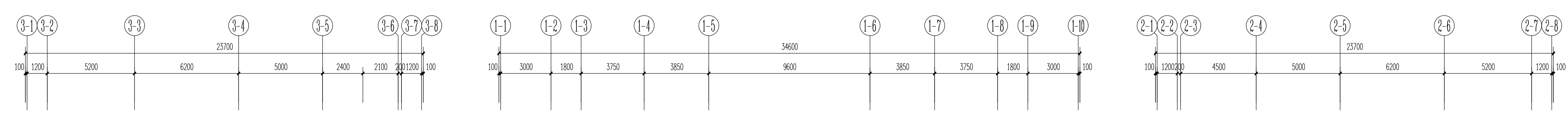

S8-3#楼屋顶平面图 1:150

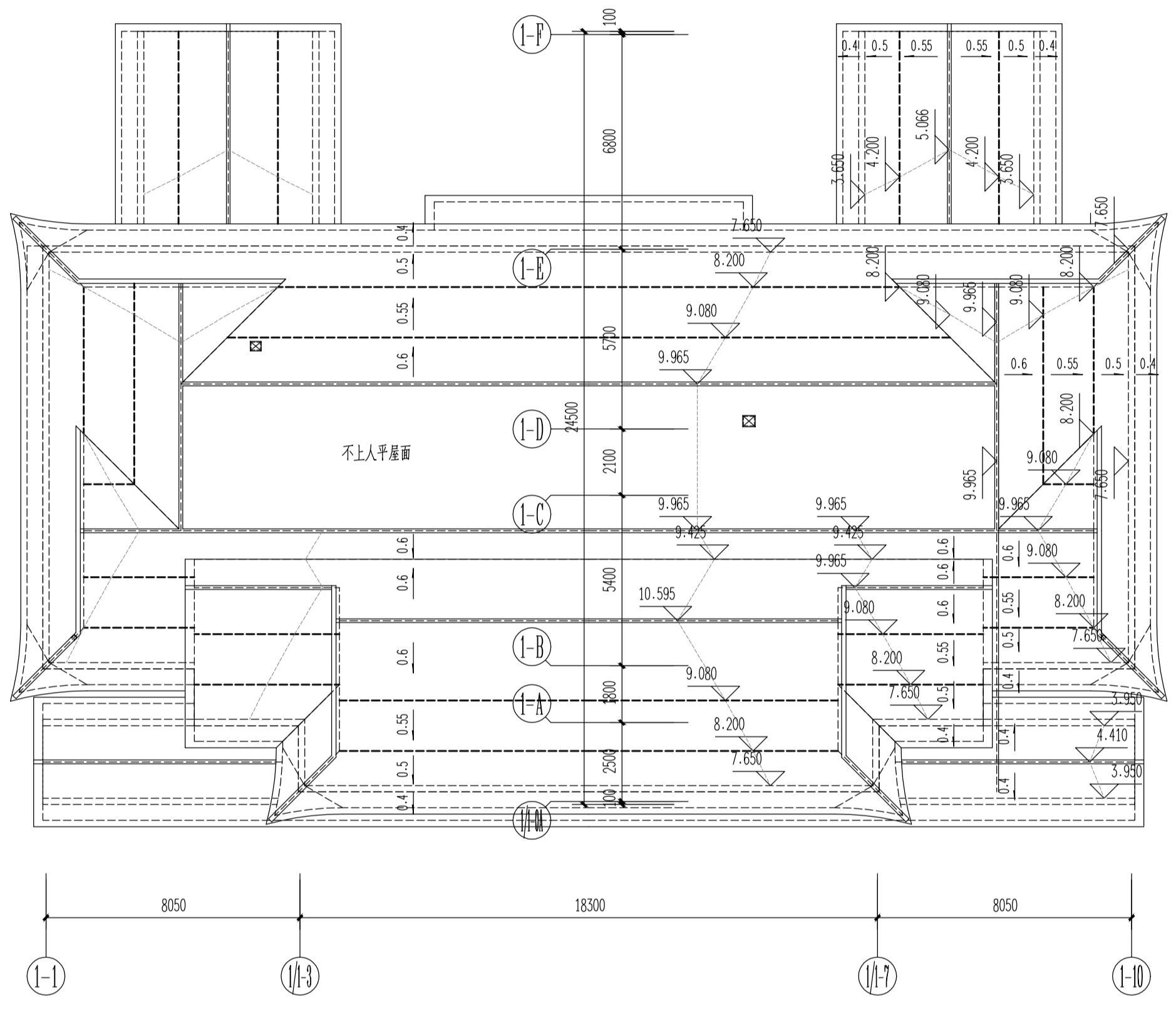

S8-1#楼屋顶平面图 1:150

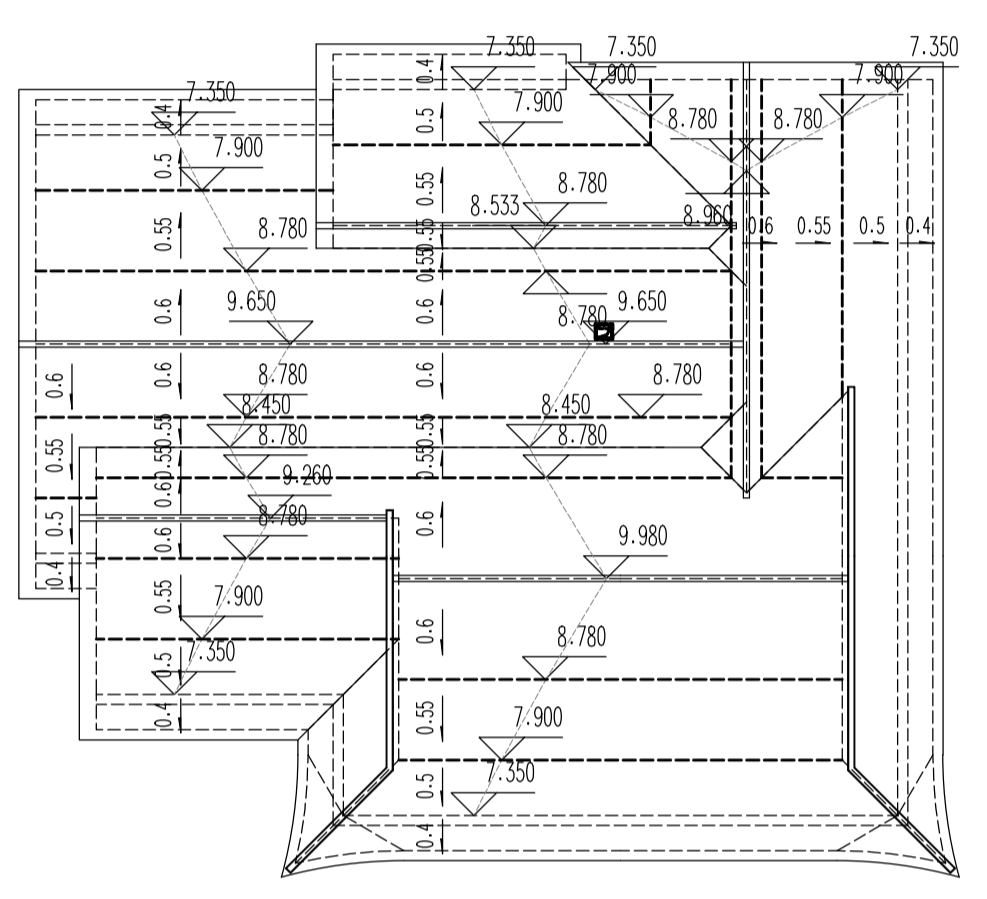

S8-2#楼屋顶平面图 1:150

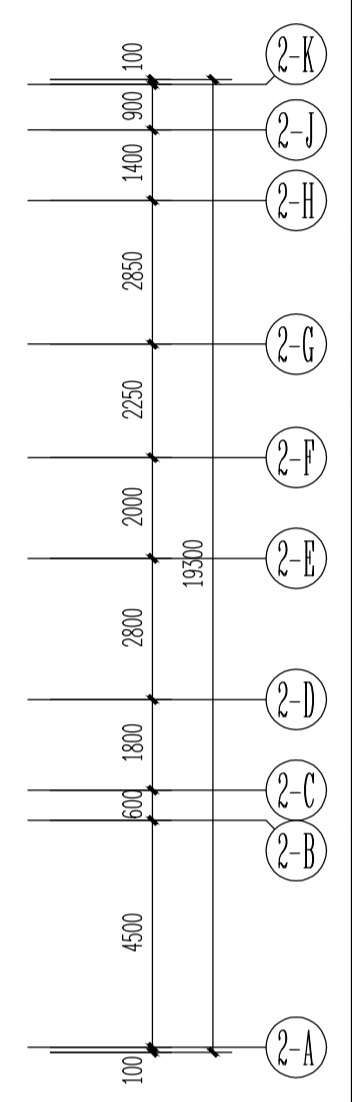

S8#楼平面调整

修改后

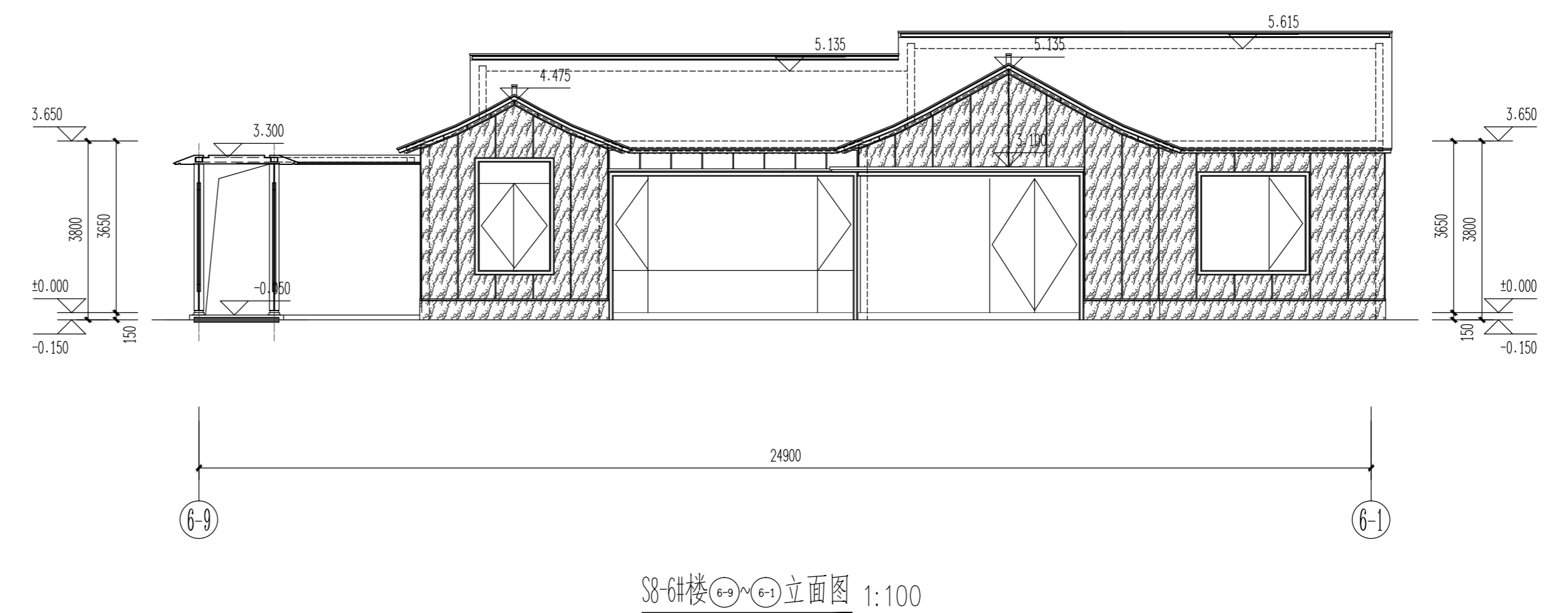
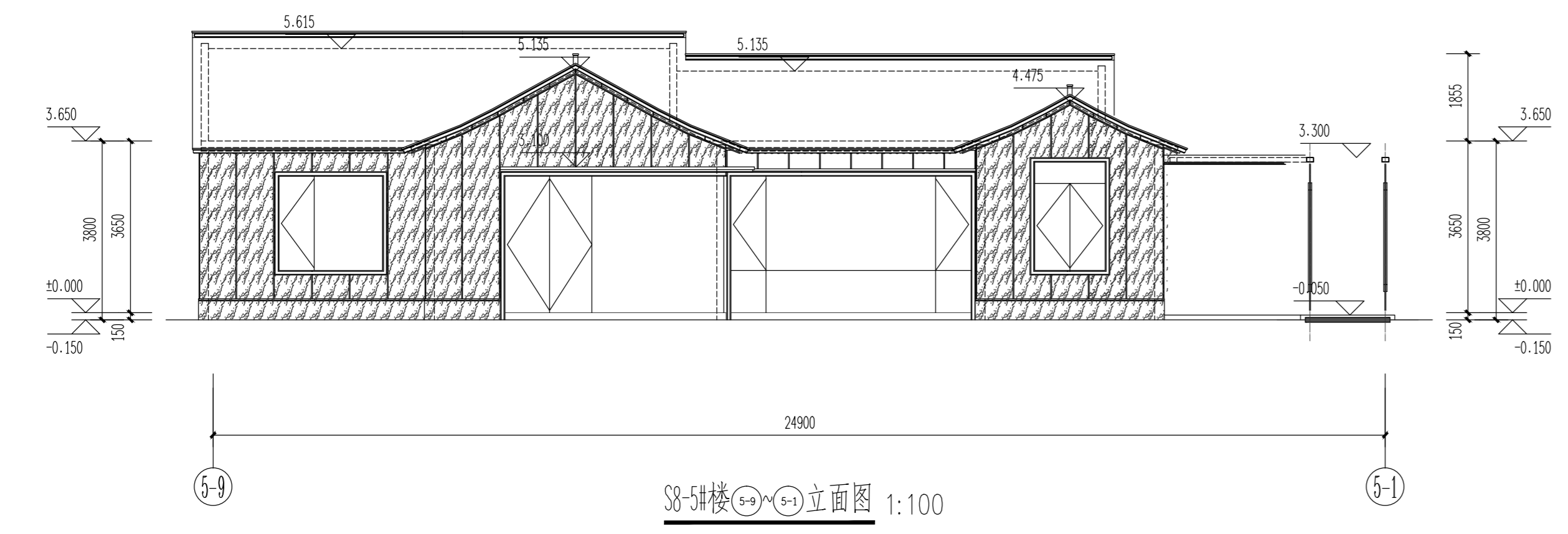
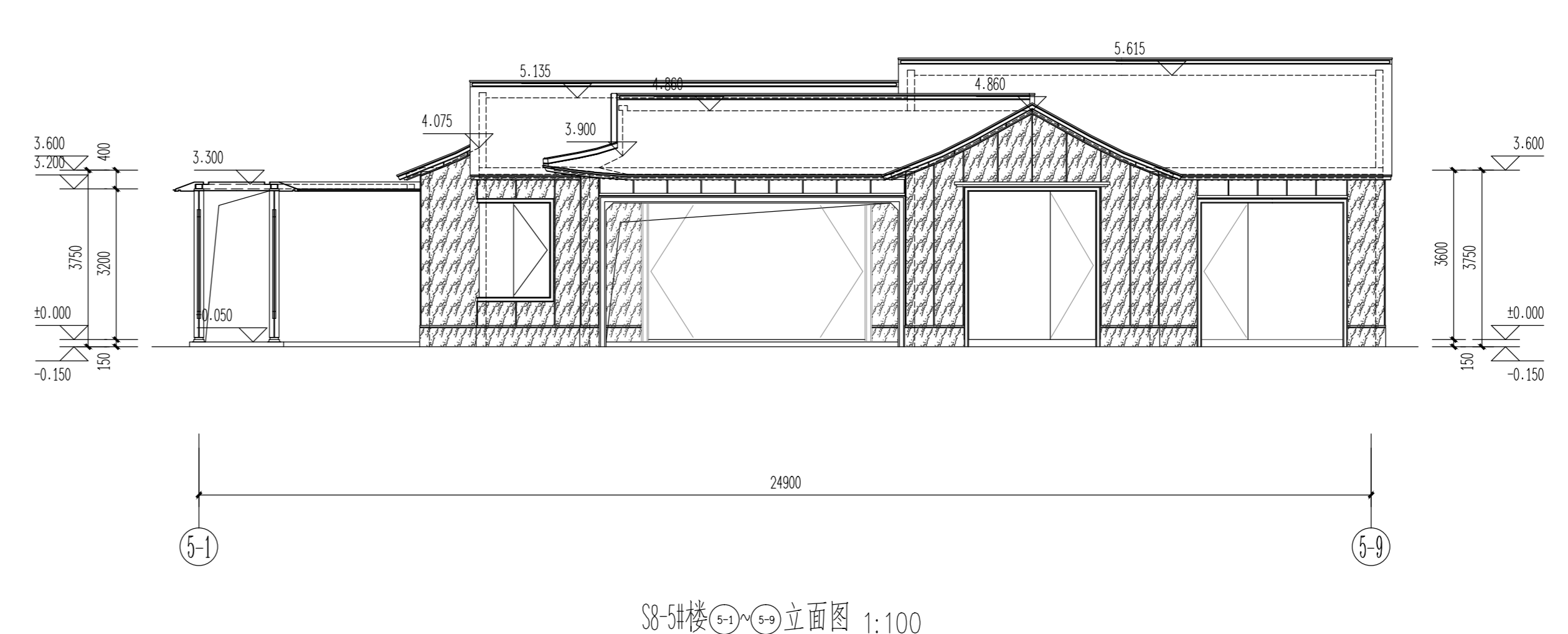
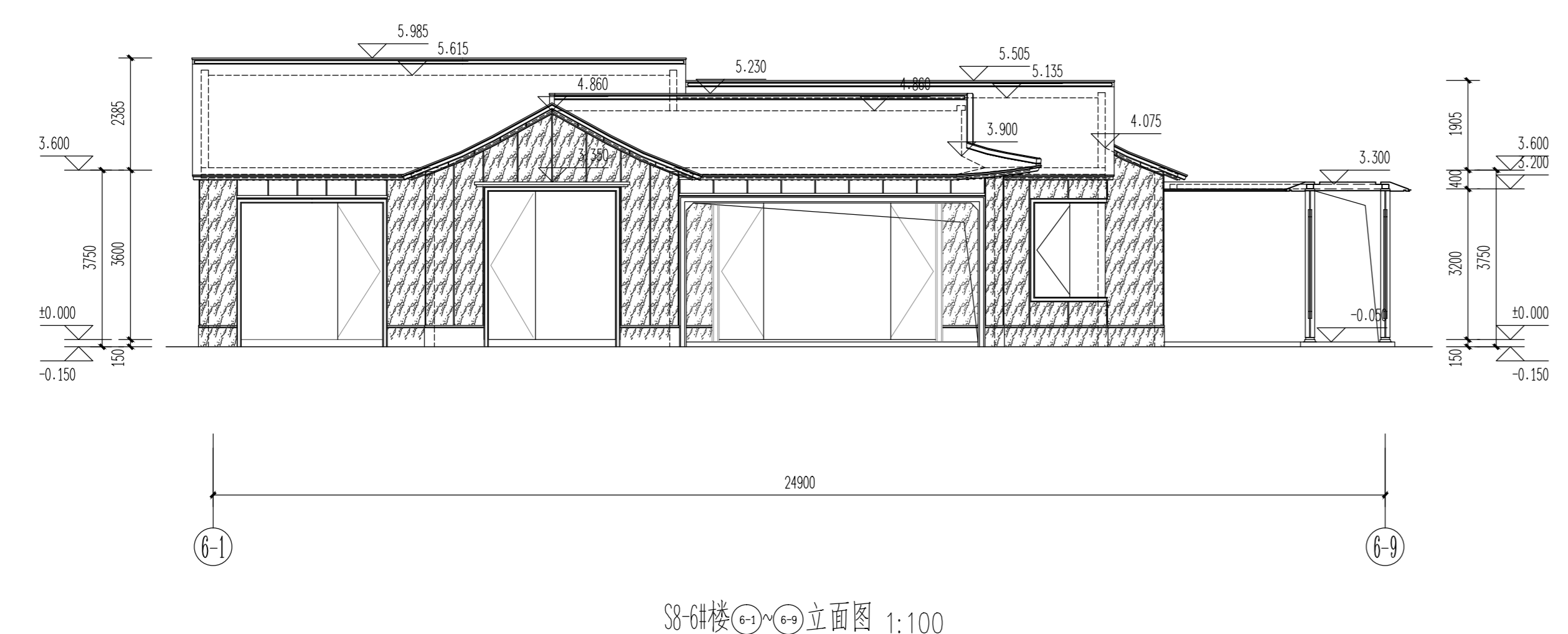
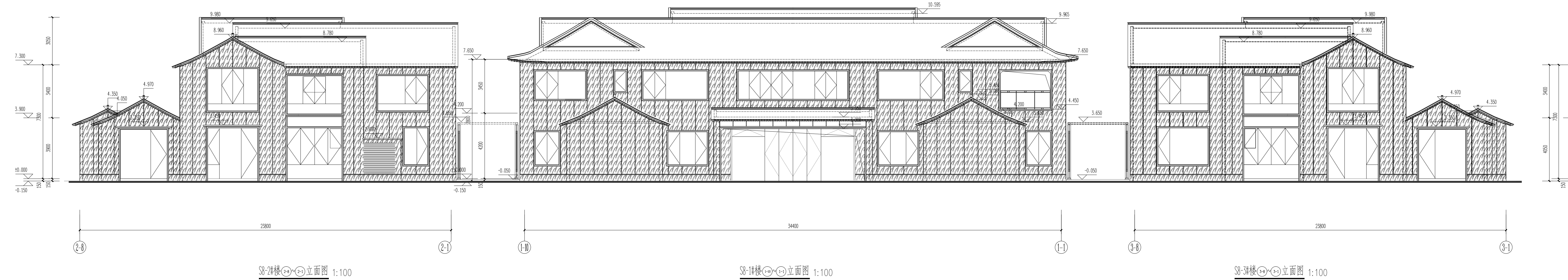
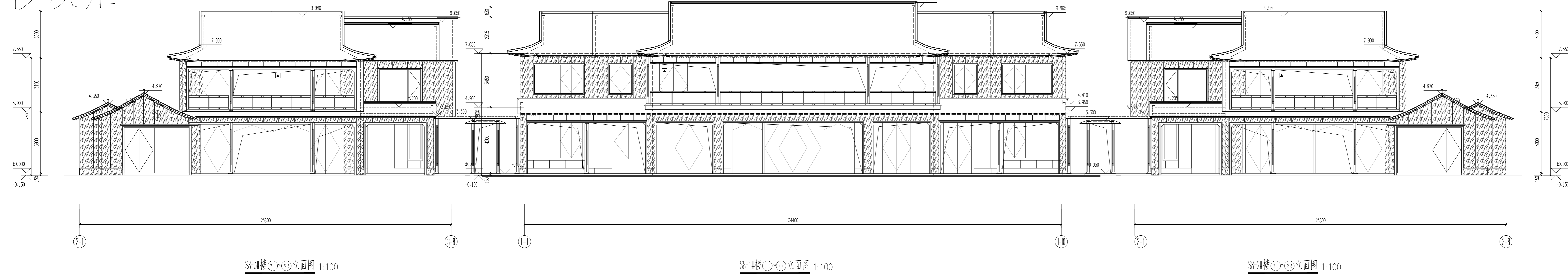

图例备注:

	深灰色涂料		米白色仿石材涂料
	深灰色涂料		米白色仿石材涂料



备注:
1. 本套图纸由建设单位提供,如有与现场不符的情况,施工单位应自行核实,并承担相应责任。
2. 未经我司同意,擅自复制或修改图纸,后果自负。
3. 施工过程中,如有任何变更,须经我司书面同意,并由变更方自行承担相应的技术责任和法律责任。

历史版本	日期	历史版本	日期
图纸专用章:			
注册建筑师执业章:			
注册工程师执业章:			
施工图审查单位:			
施工图审查合格编号:			
项目名称: 海丝居艺商业中心(一区)			
子项名称: S8-1#-S8-3#-S8-5#-S8-9#楼,地下室7			
建设单位: 福州中保兴实业发展有限公司			
审定	项目总师	项目总师	林凤
工程负责人	林凤	林凤	林凤
专业负责人	林凤	林凤	林凤
专业助理	陈彦浩	陈彦浩	陈彦浩
审核	林凤	林凤	林凤
校对	林凤	林凤	林凤
设计	林凤	林凤	林凤
制图	林凤	林凤	林凤
图名: 立面图一			
工程编号	20021-S8-1-S8-3-S8-5-S8-9_DWG	图别	建筑 版本
图号	J-1.01	日期	2022.08

修改后

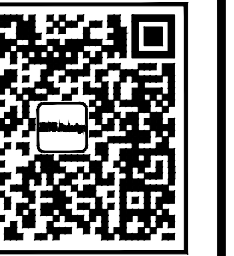

备注:
1. 本套图纸由建设单位提供,具有相应资质的施工图审查单位审查合格并经相关主管部门批准后,方可用于施工。
2. 未经我司原设计同意,施工中的擅自变更均由甲方自行承担相应的技术责任和法律责任。

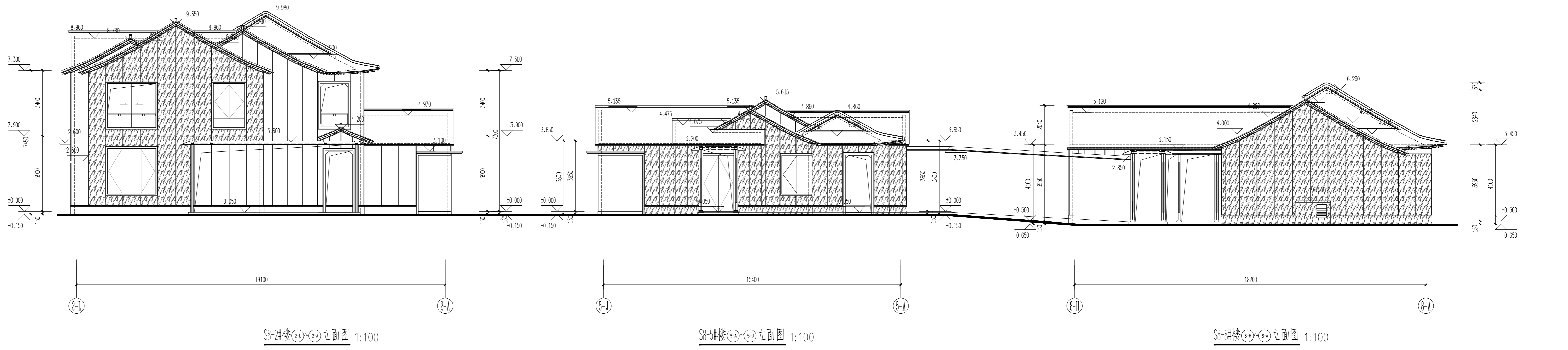
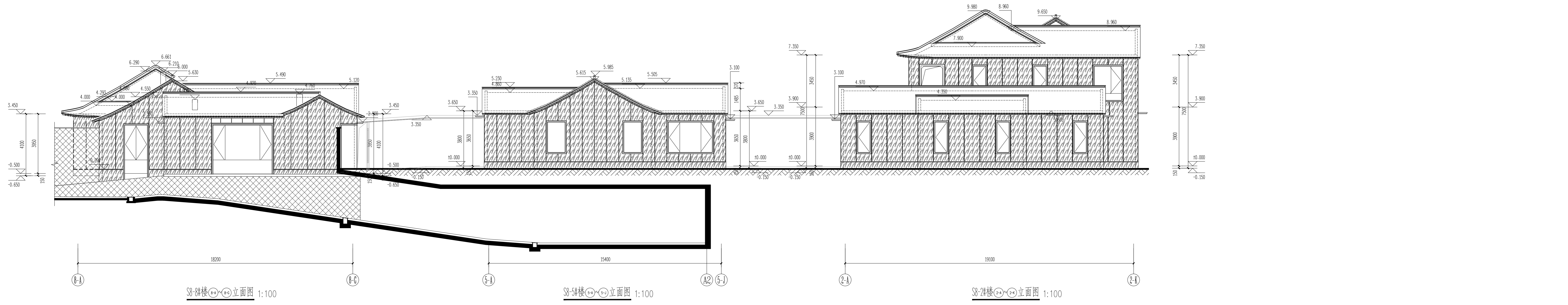
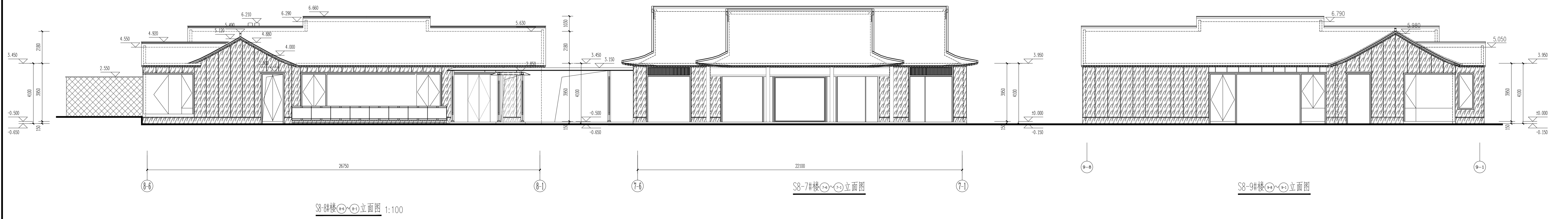
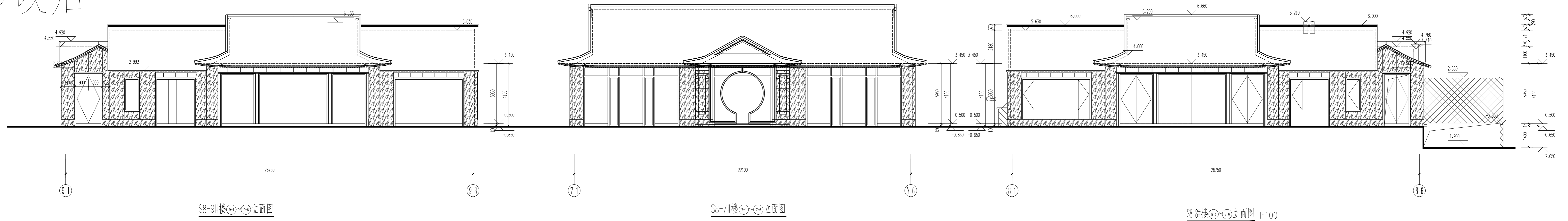

图例备注:

图例	材料	图例	材料
[Solid Grey]	深灰色涂料	[Diagonal Hatching]	米白色饰石材涂料
[Solid White]	深灰色涂料	[Cross-hatching]	米白色饰石材涂料

历史版本	日期	历史版本	日期
------	----	------	----

图纸专用章:

注册建筑师执业章:

注册工程师执业章:

施工图审查单位:

施工图审查合格编号:

项目名称:
海丝居艺商业中心(一区)

子项名称:
S8-1#-S8-3#-S8-5#-S8-8#楼,地下室7

建设单位:
福州中保兴实业发展有限公司

审定	谢俊存	林凤
项目经理	林凤	林凤
工程负责人	林凤	林凤
专业负责人	林凤	林凤
专业助理	陈彦浩	陈彦浩
审核	林凤	林凤
校对	林凤	林凤
设计	林凤	林凤
制图	林凤	林凤

图名:

立面图二

工程编号	20021-S8-1-S8-3-S8-5-S8-8
图别	建筑
图号	J-1.02
日期	2022.08

修改后

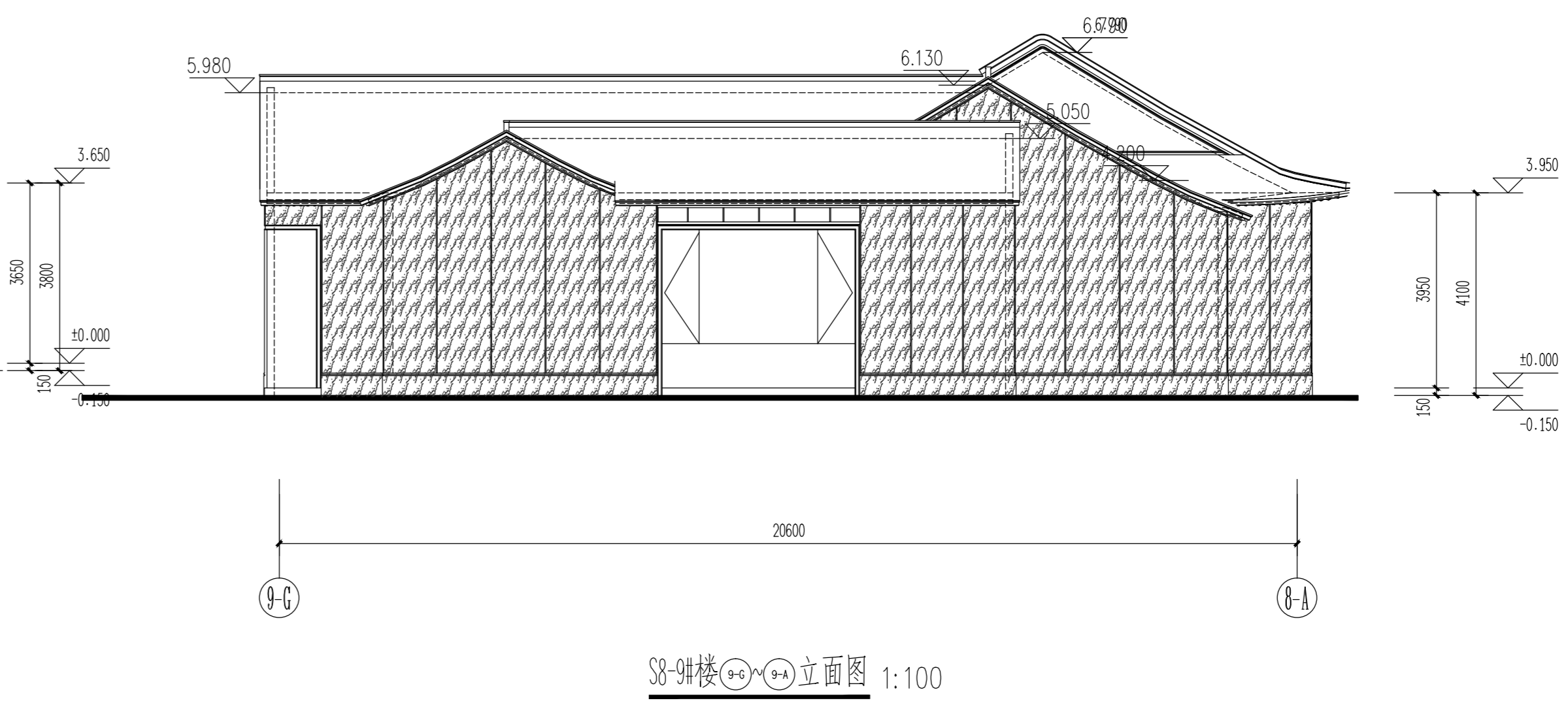
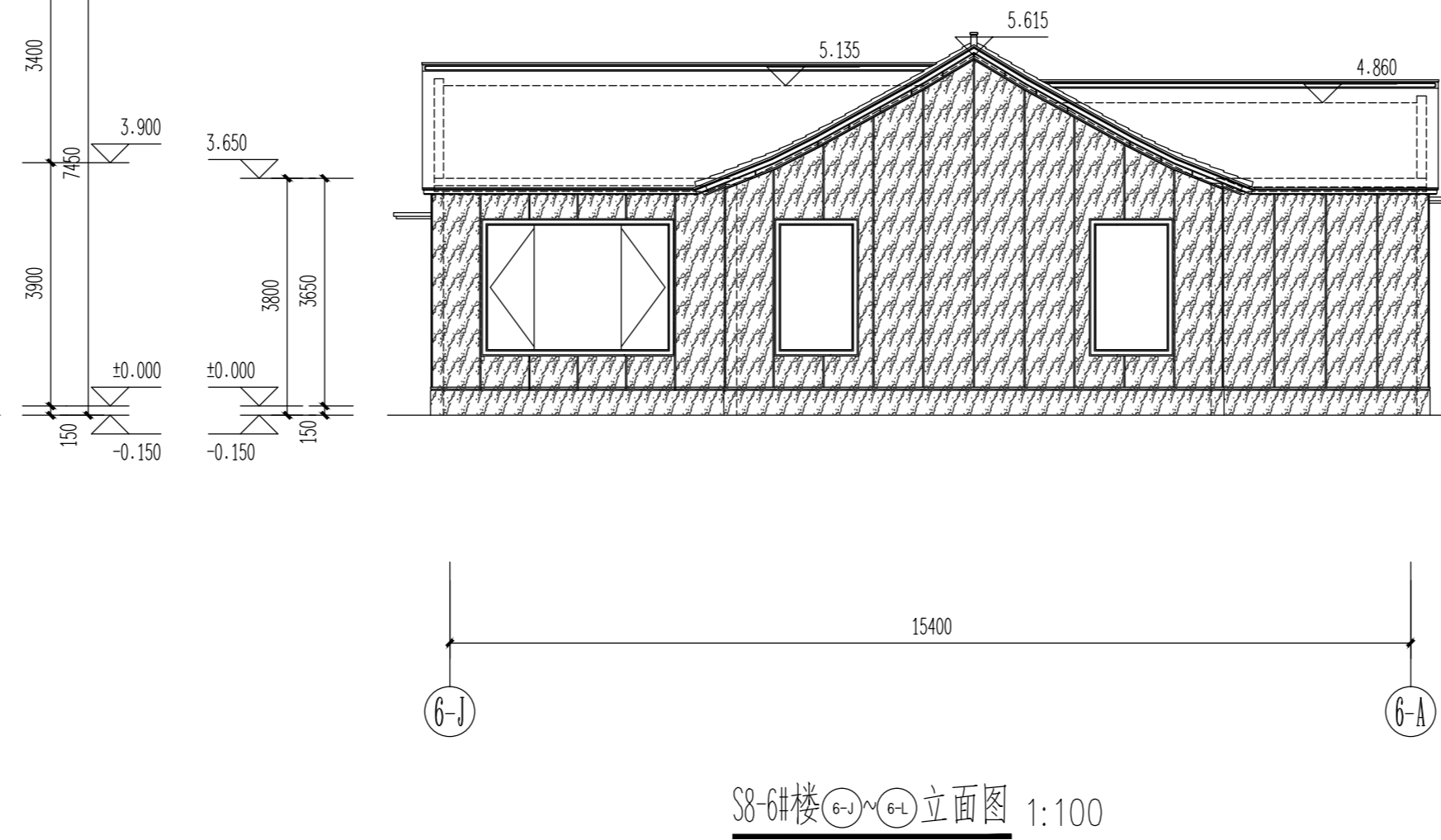
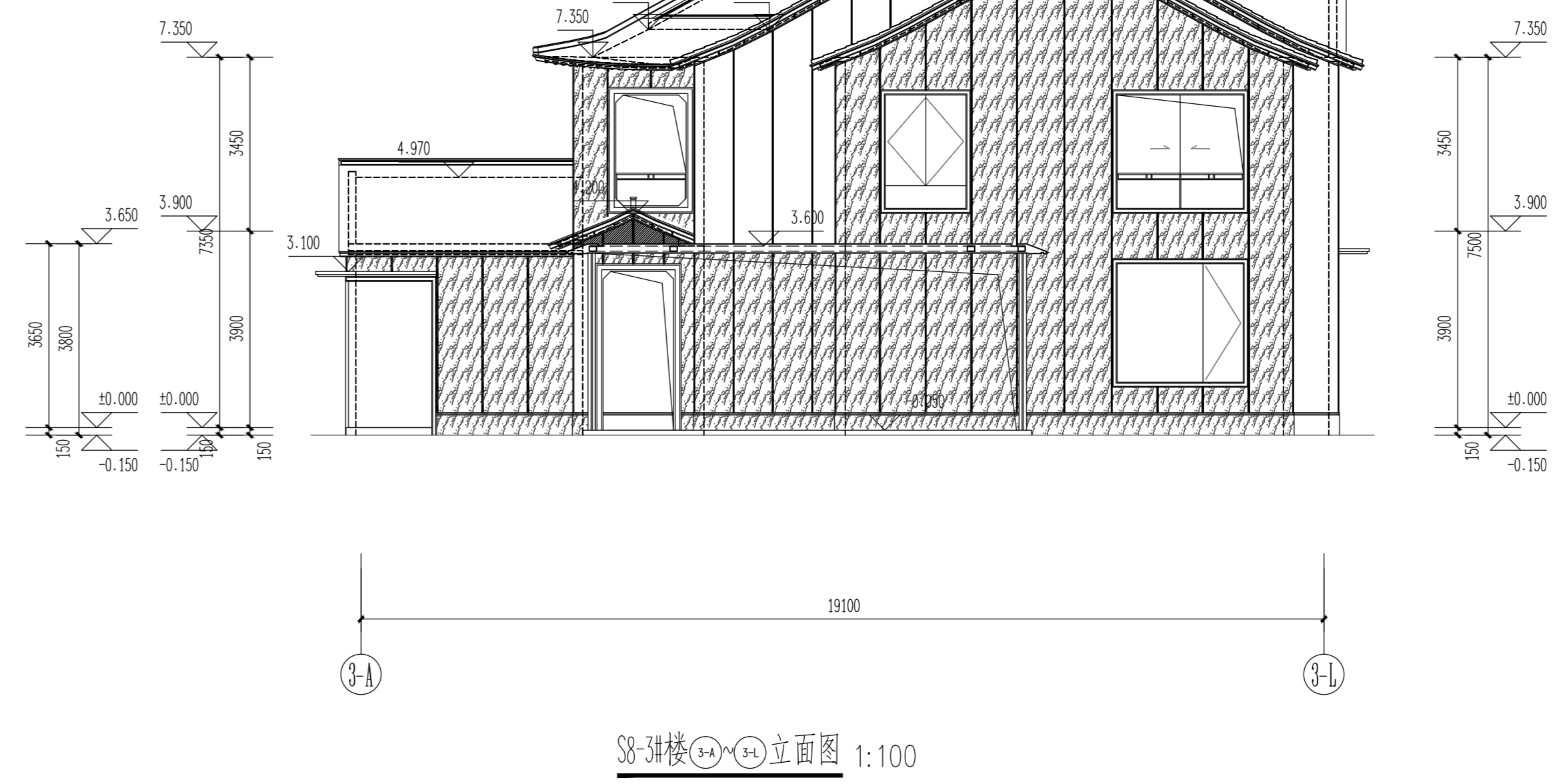
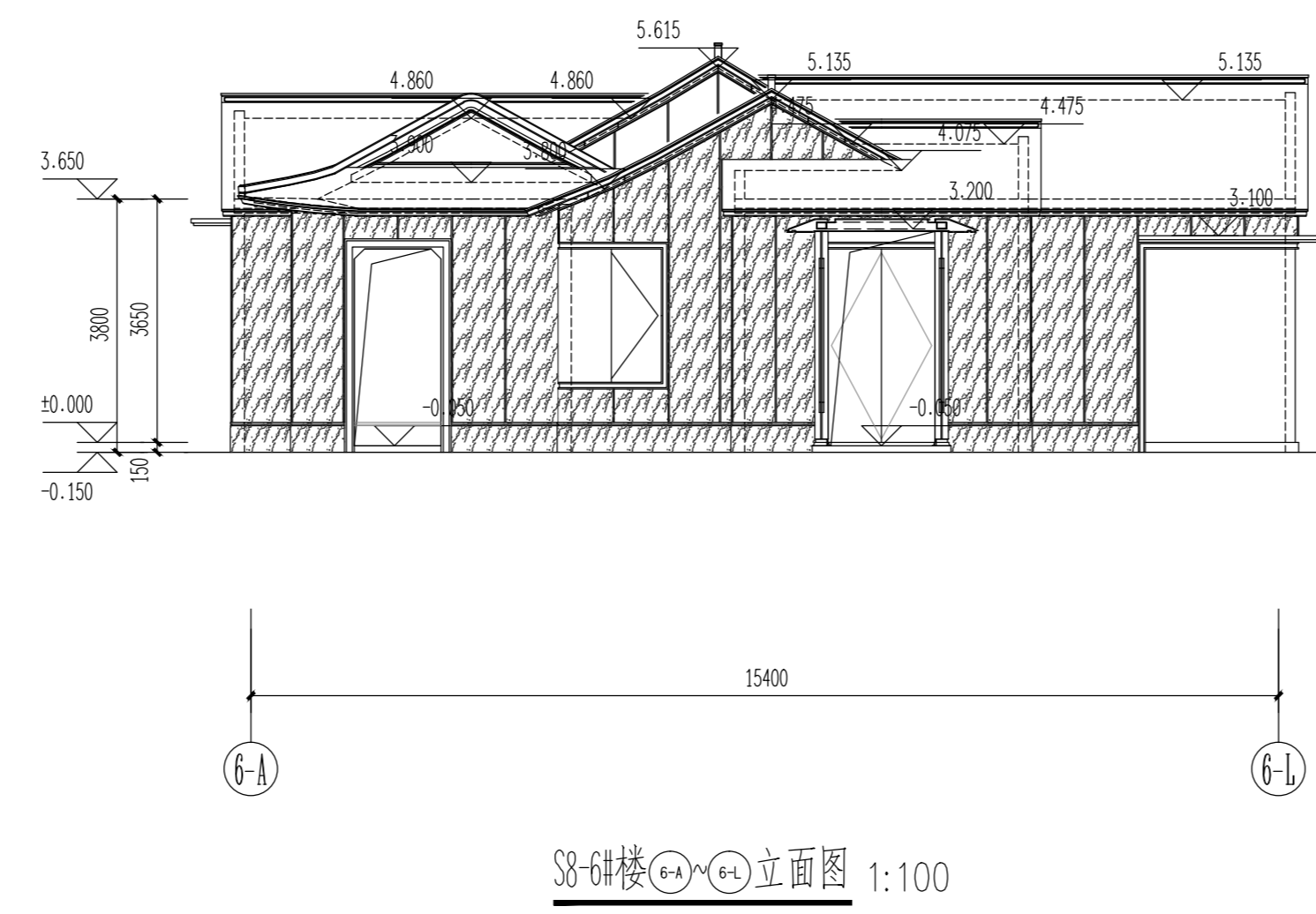
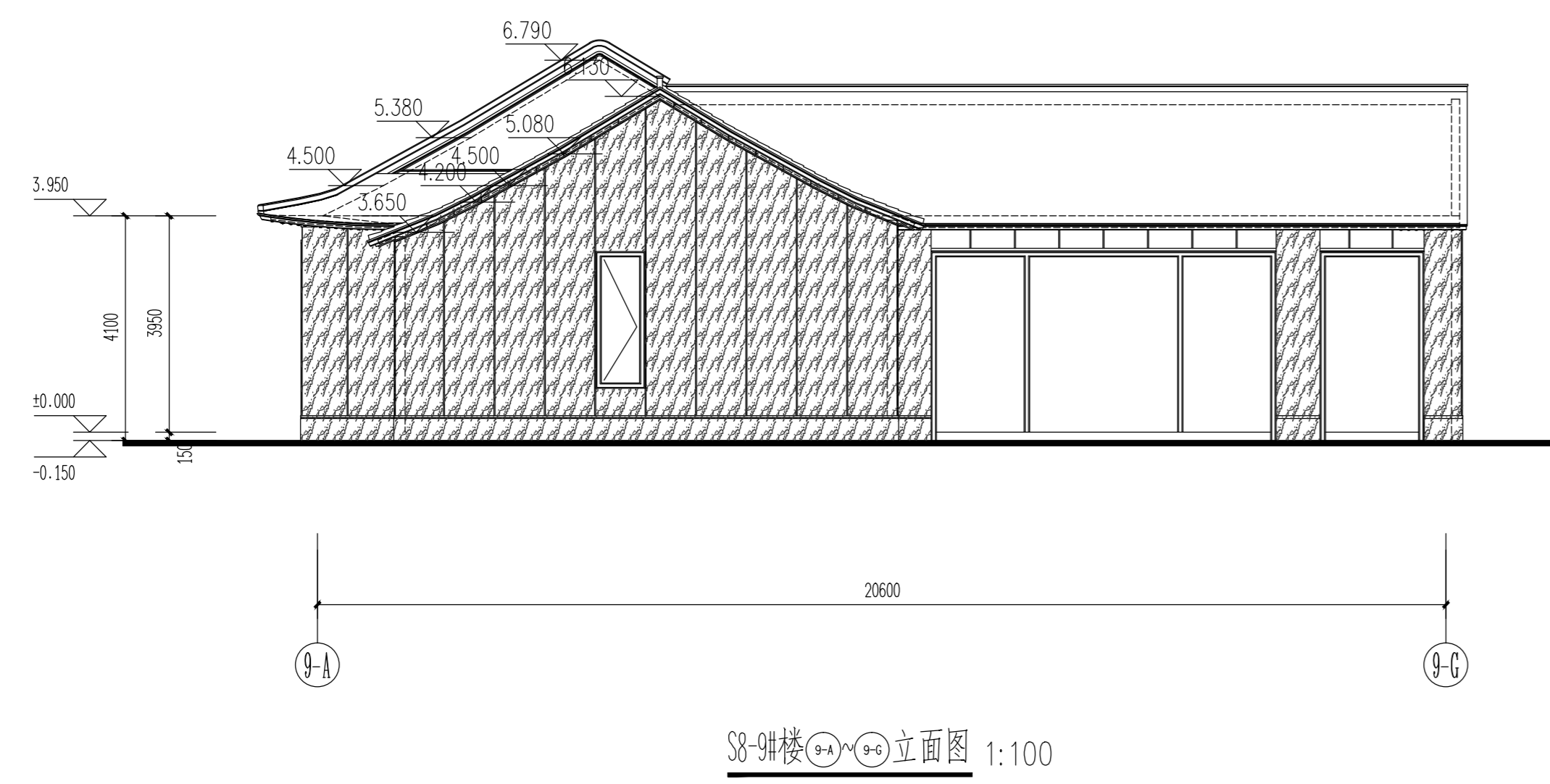
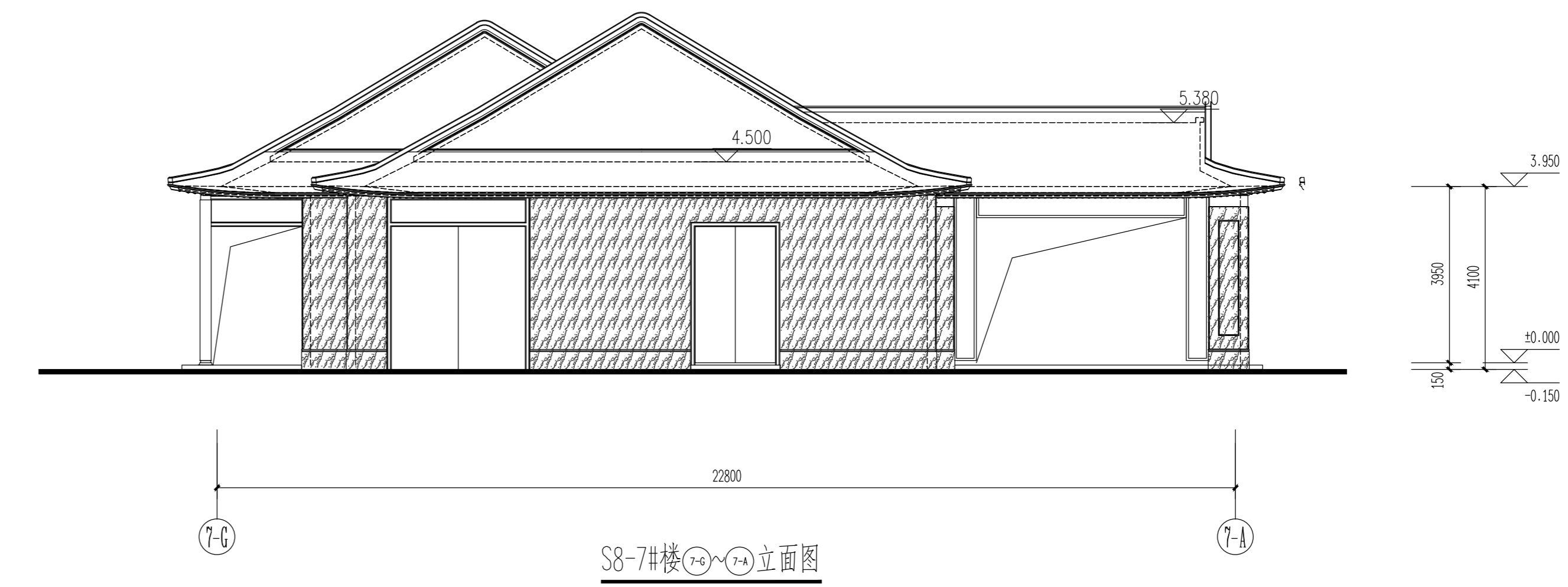
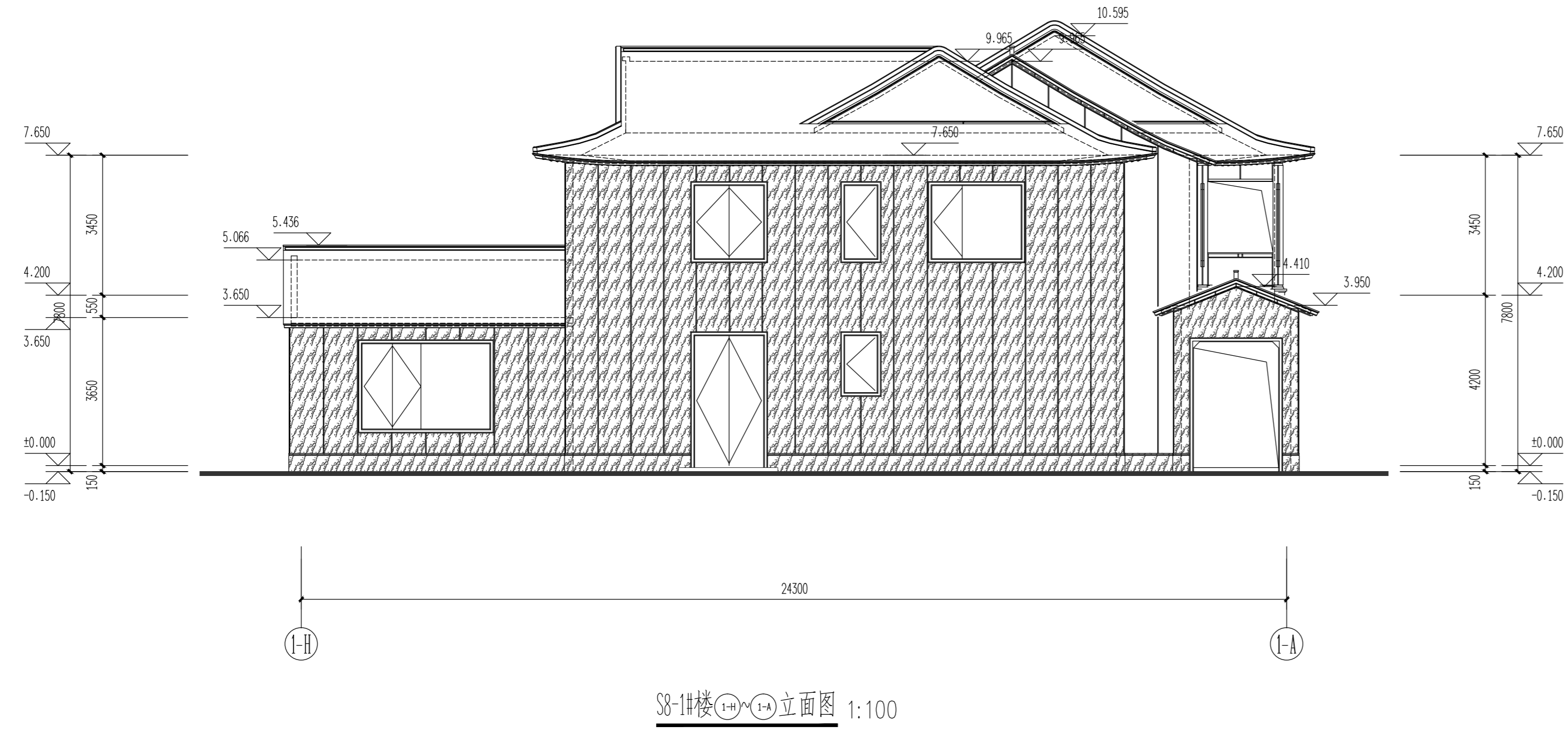
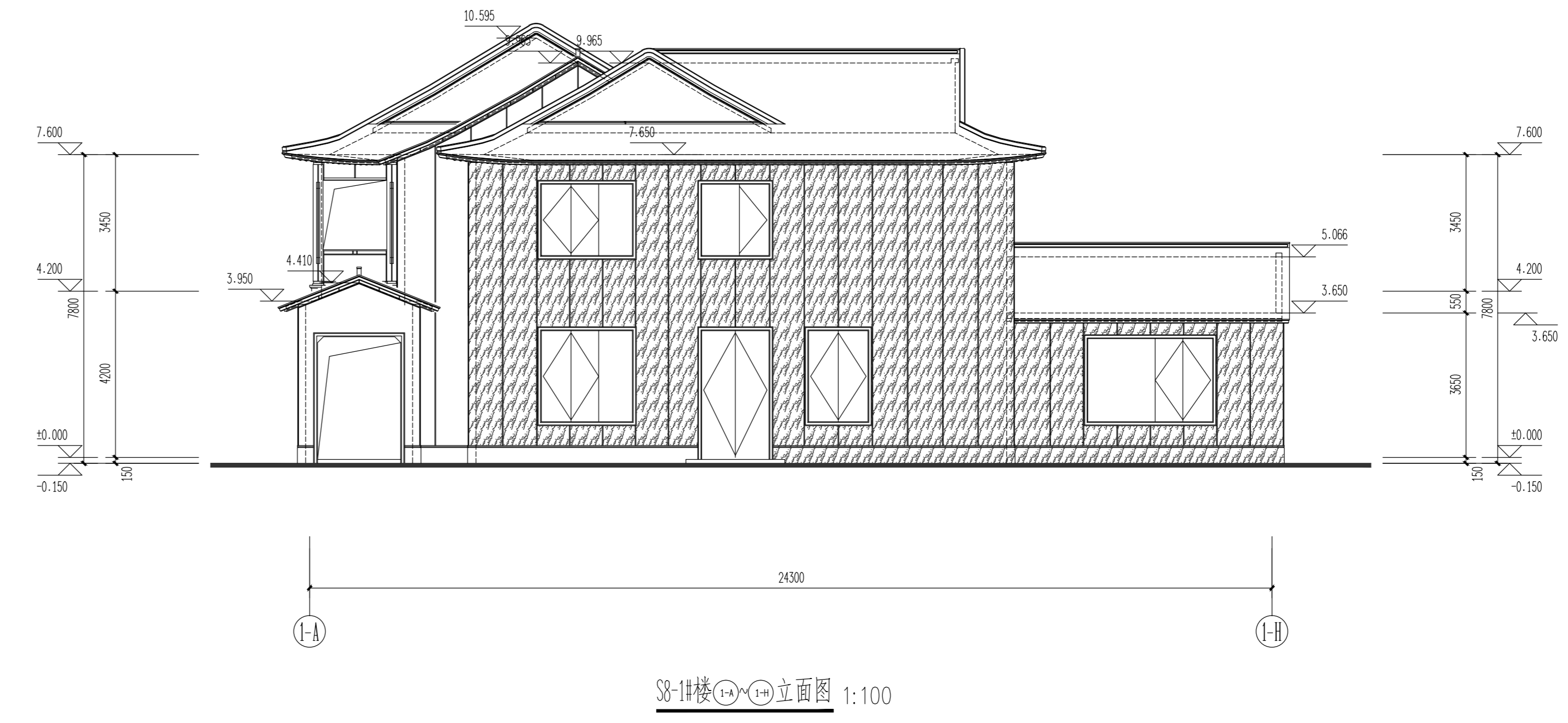
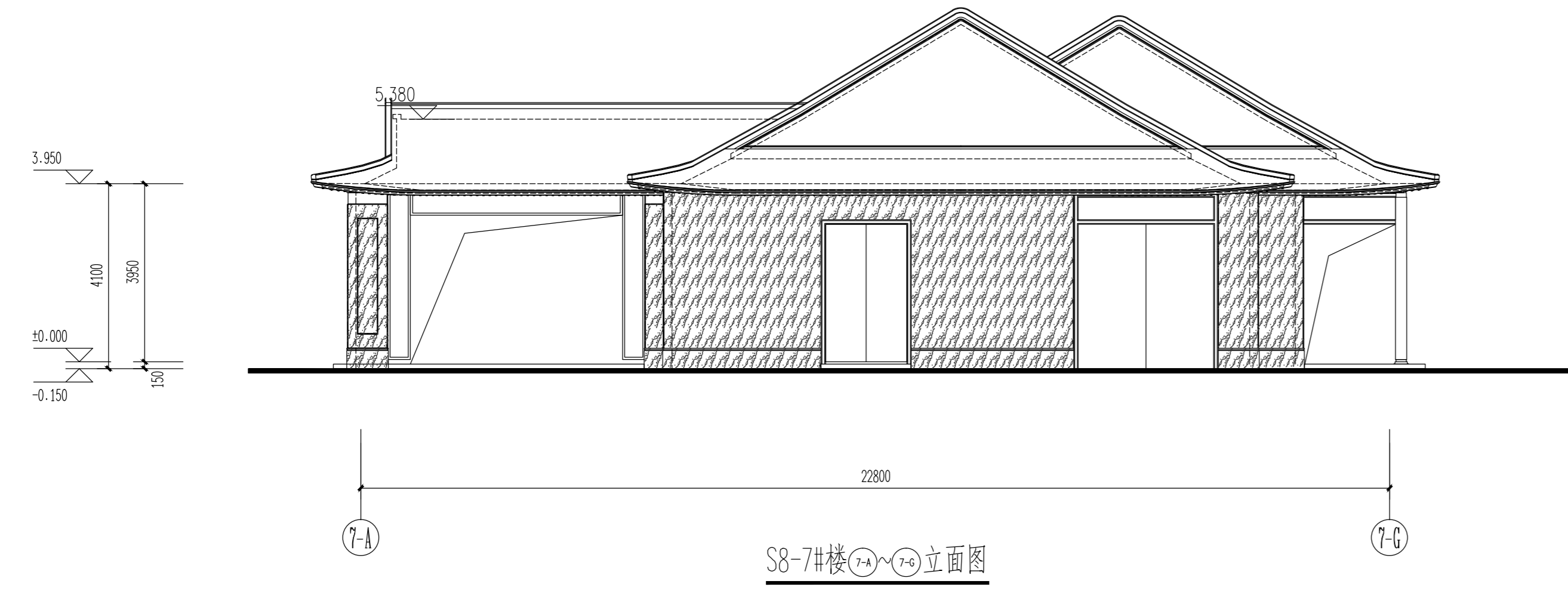

图例备注:

图例	材料	图例	材料
[Solid Grey]	深灰色涂料	[Diagonal Hatching]	米白色饰石材涂料
[Diagonal Cross Hatching]	深灰色涂料	[Cross Hatching]	米白色饰石材涂料

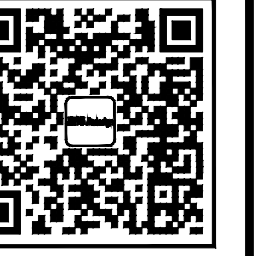

企业微信公众号:
备注:
1.本套图纸由建设单位提供,具有相应资质的施工图审查单位审查合格并经相关主管部门批准后,方可用于施工。
2.未经我司原设计同意,施工中的擅自变更均由甲方自行承担相应的技术责任和法律责任。

历史版本	日期	历史版本	日期
------	----	------	----

图纸专用章:

注册建筑师执业章:

注册工程师执业章:

施工图审查单位:

施工图审查合格编号:

项目名称:
海丝居艺商业中心(一区)

子项名称:
S8-1#-S8-3#-S8-5#-S8-6#楼,地下室7

建设单位:
福州中保兴实业发展有限公司

审定	谢俊存	林凤
项目经理	林凤	林凤
工程负责人	林凤	林凤
专业负责人	林凤	林凤
专业助理	林凤	林凤
审核	林凤	林凤
校对	林凤	林凤
设计	林凤	林凤
制图	林凤	林凤

图名:

立面图三

修改后

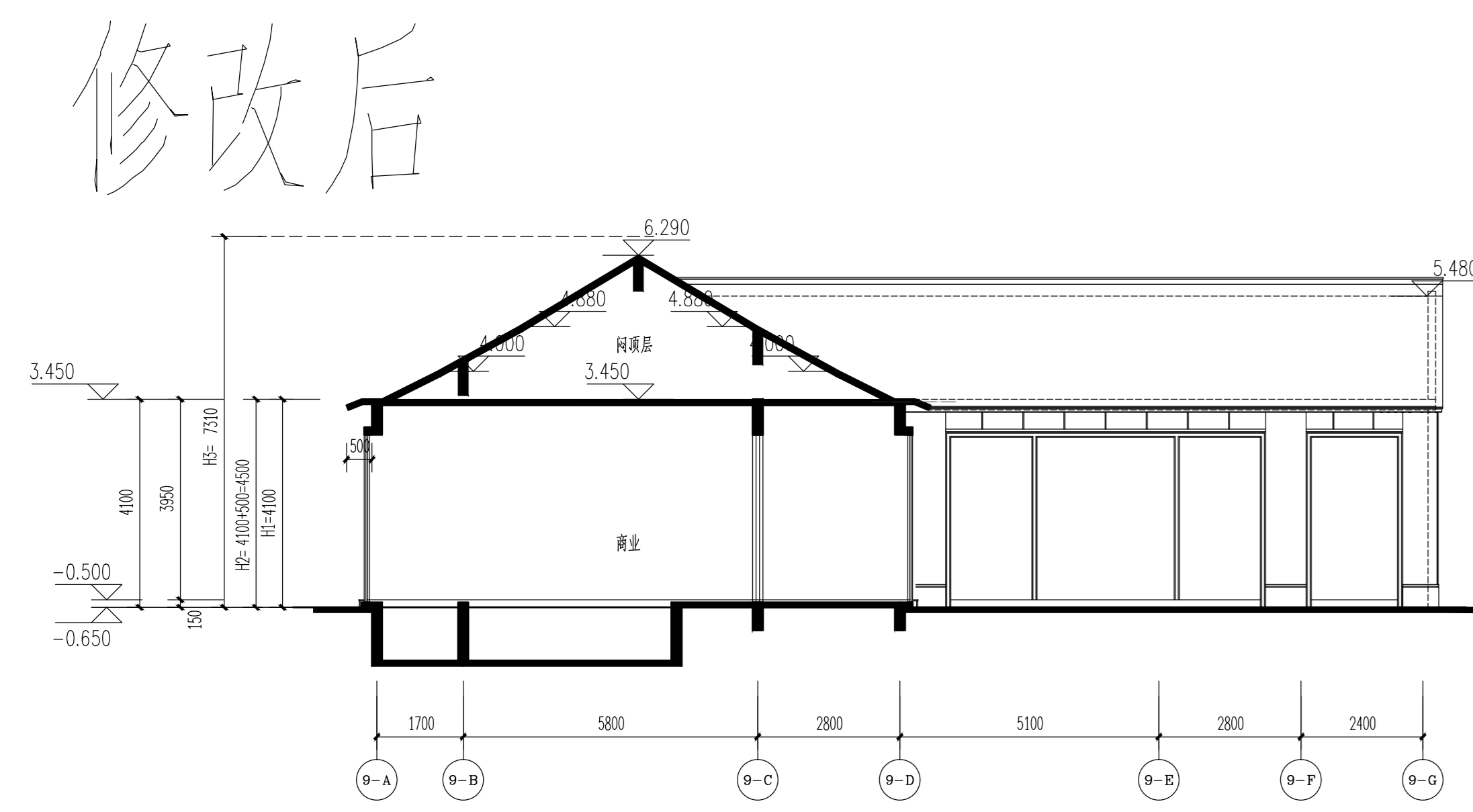

S8-9楼1-1剖面图 1:100

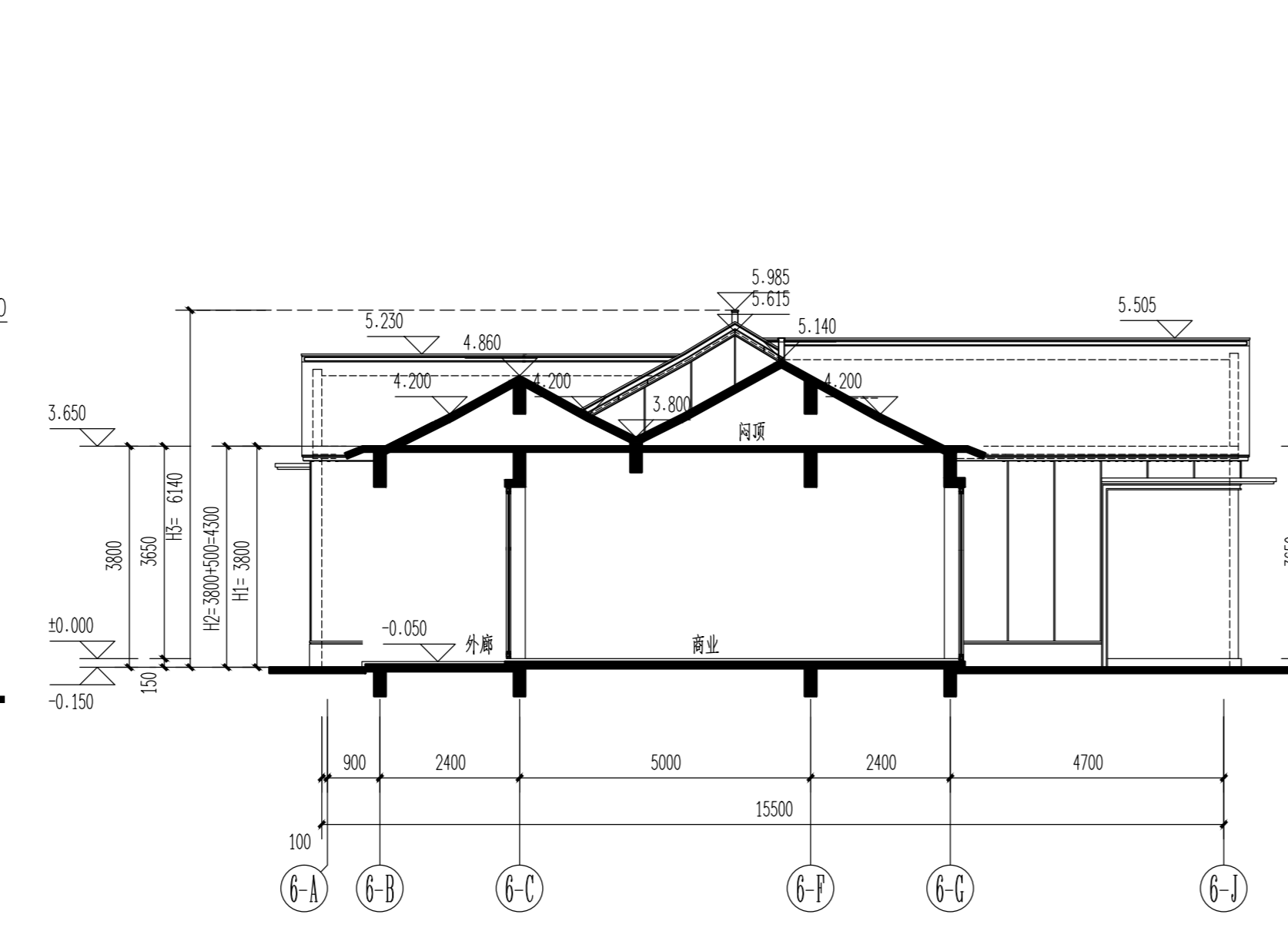

S8-8楼1-1剖面图 1:100

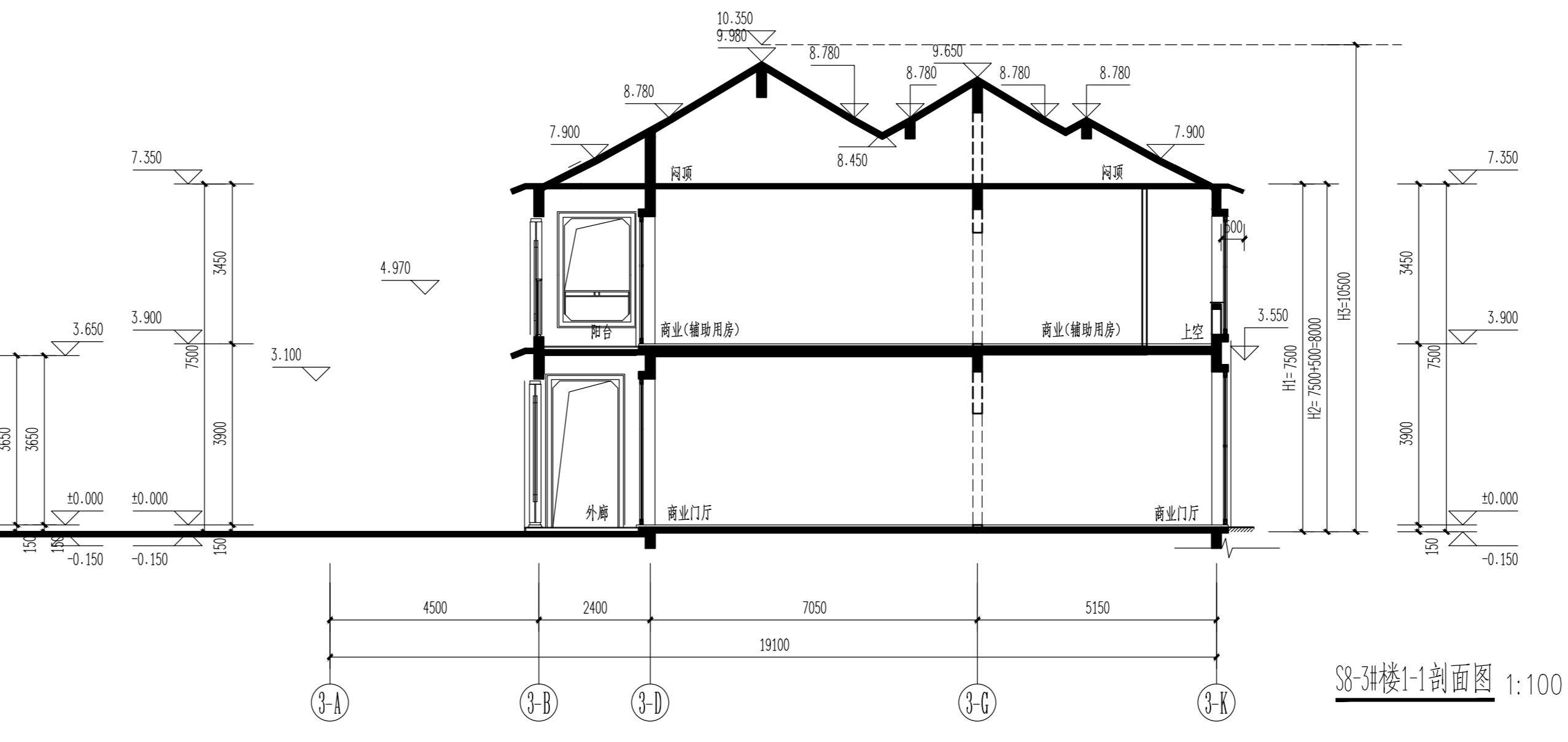

S8-3楼1-1剖面图 1:100

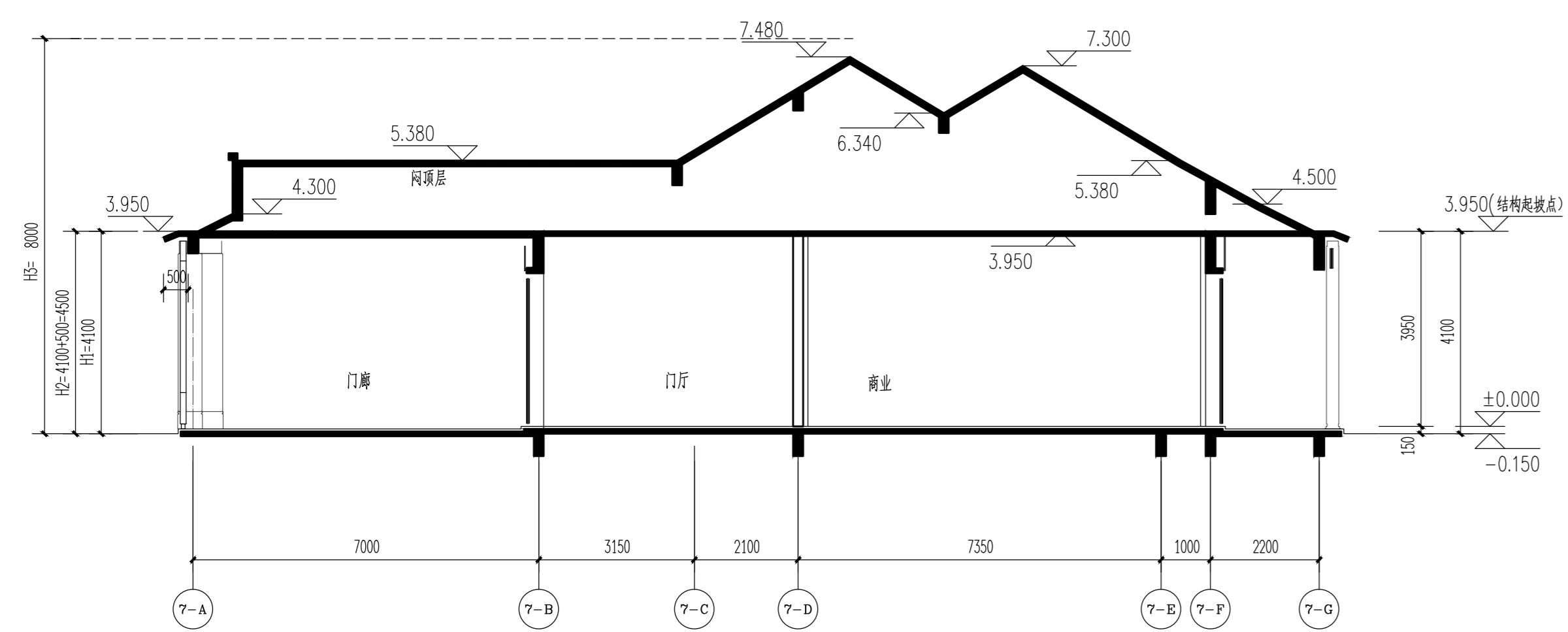

S8-7楼1-1剖面图 1:100

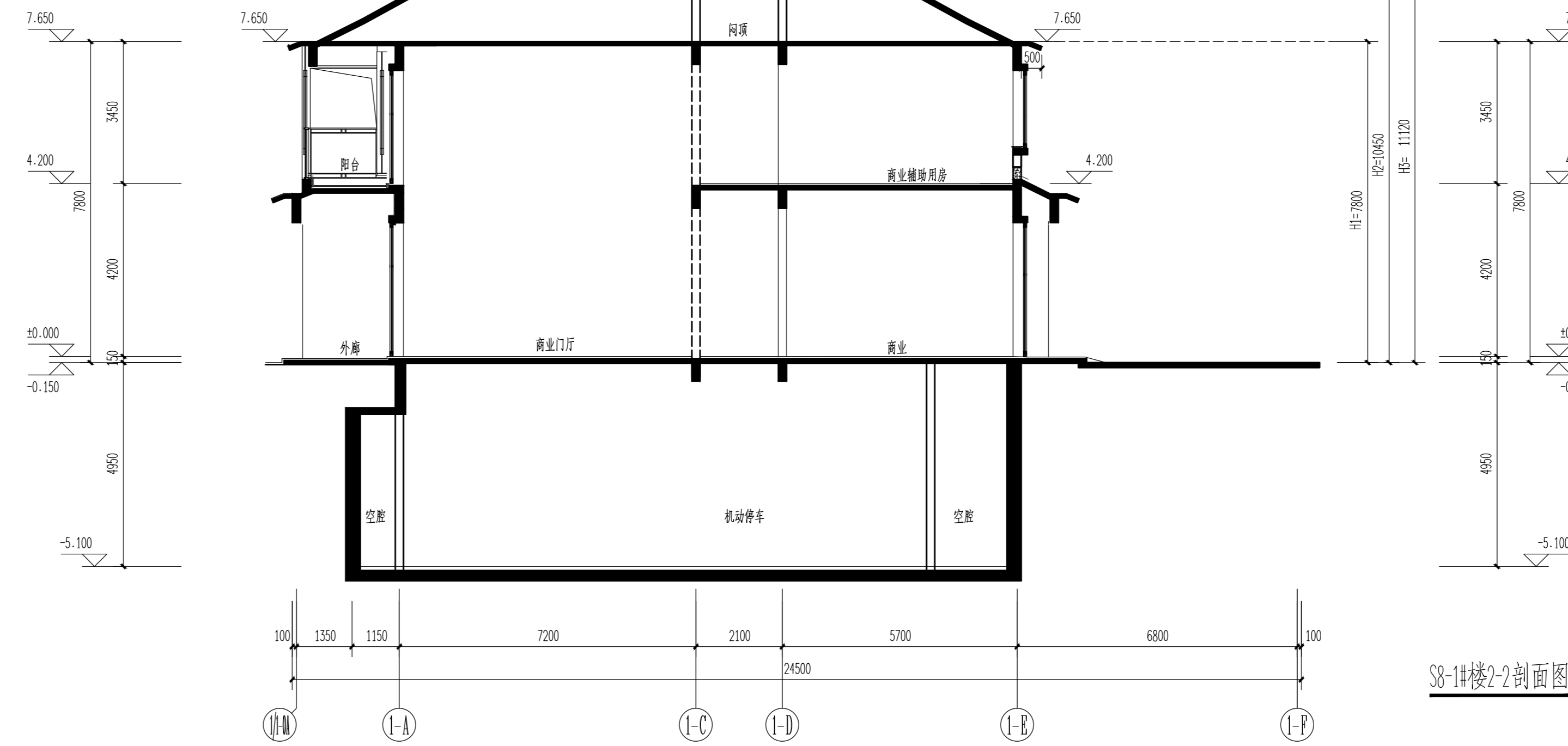

S8-1楼2-2剖面图 1:100

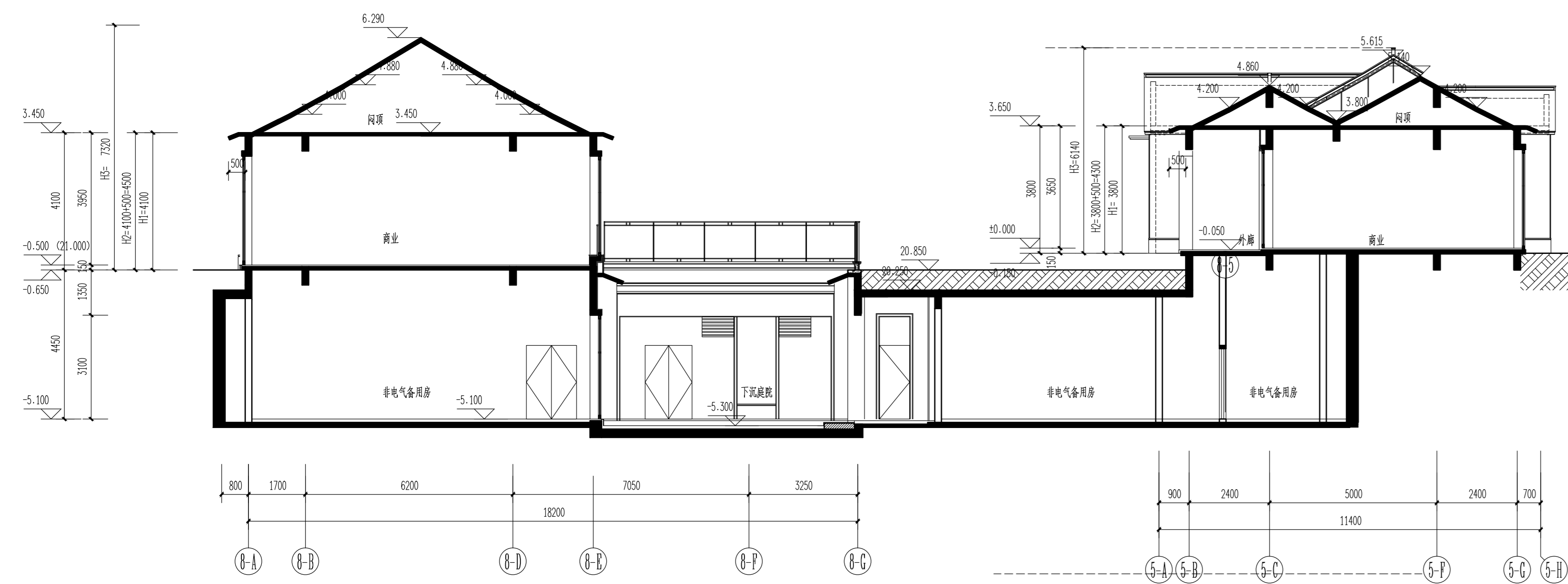

S8-6楼3-3剖面图 1:100

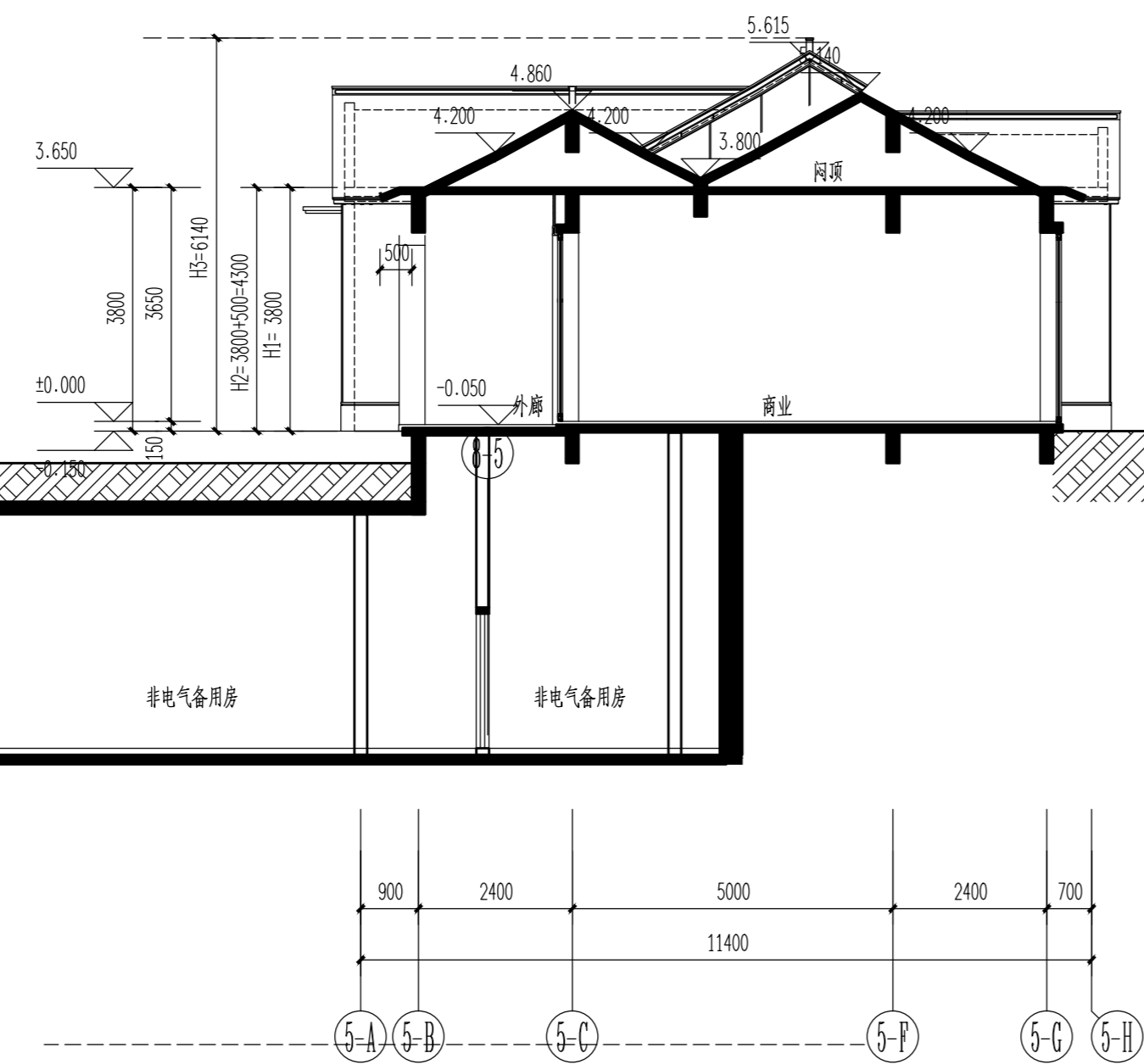

S8-5楼3-3剖面图 1:100

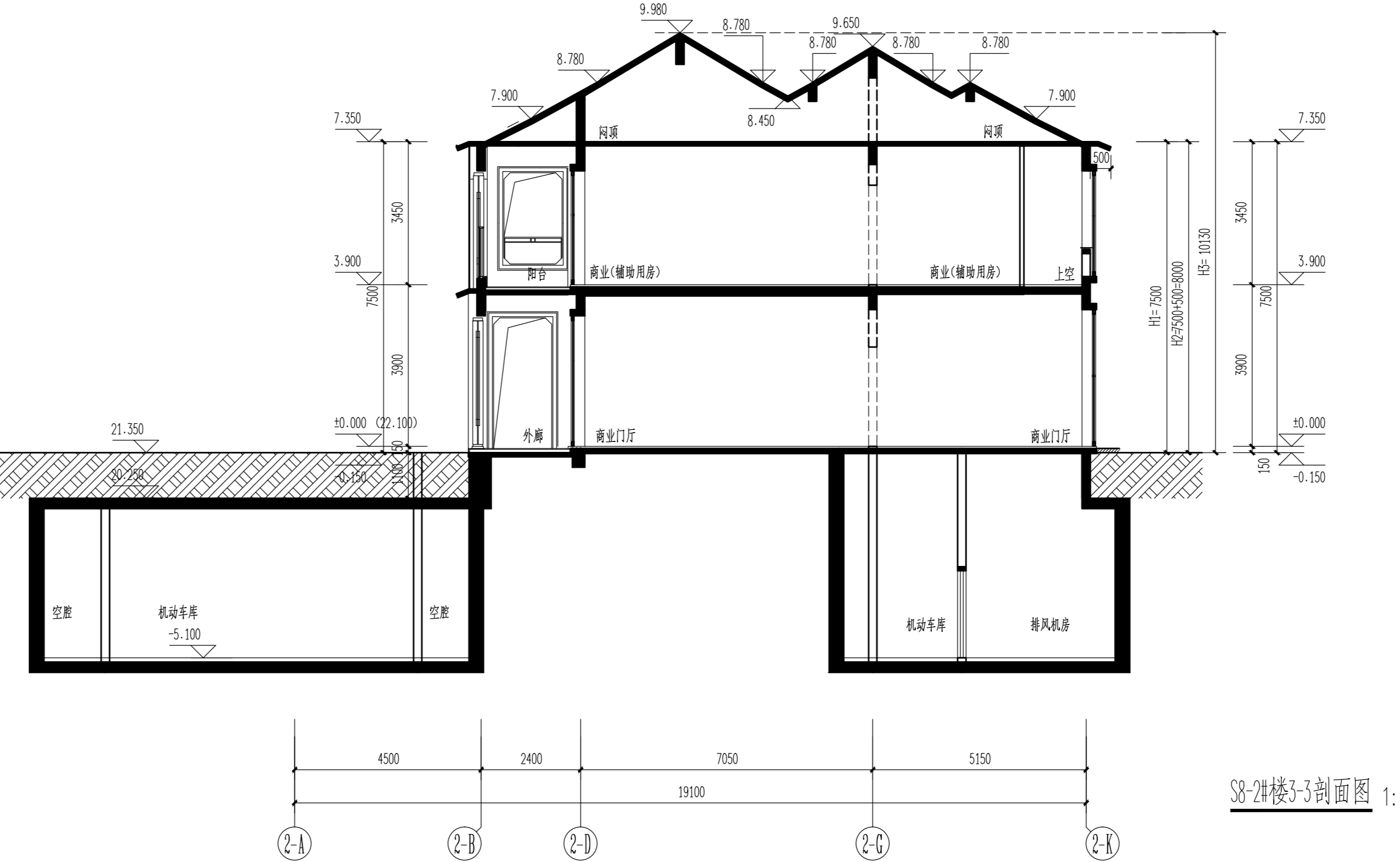

S8-2楼3-3剖面图 1:100

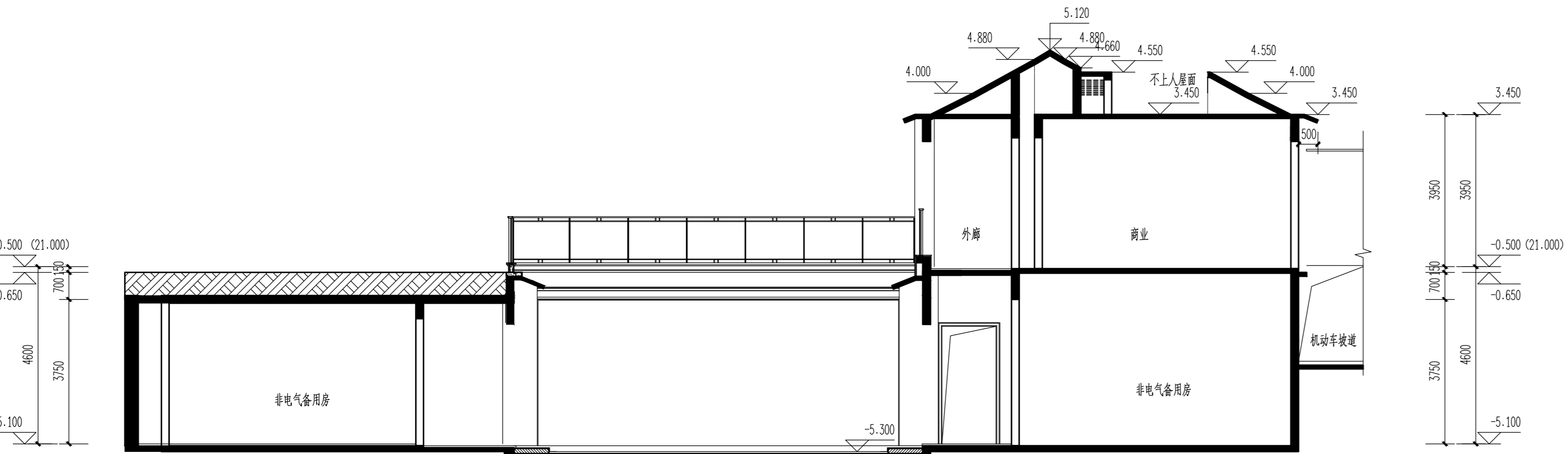

S8-8楼4-4剖面图 1:100

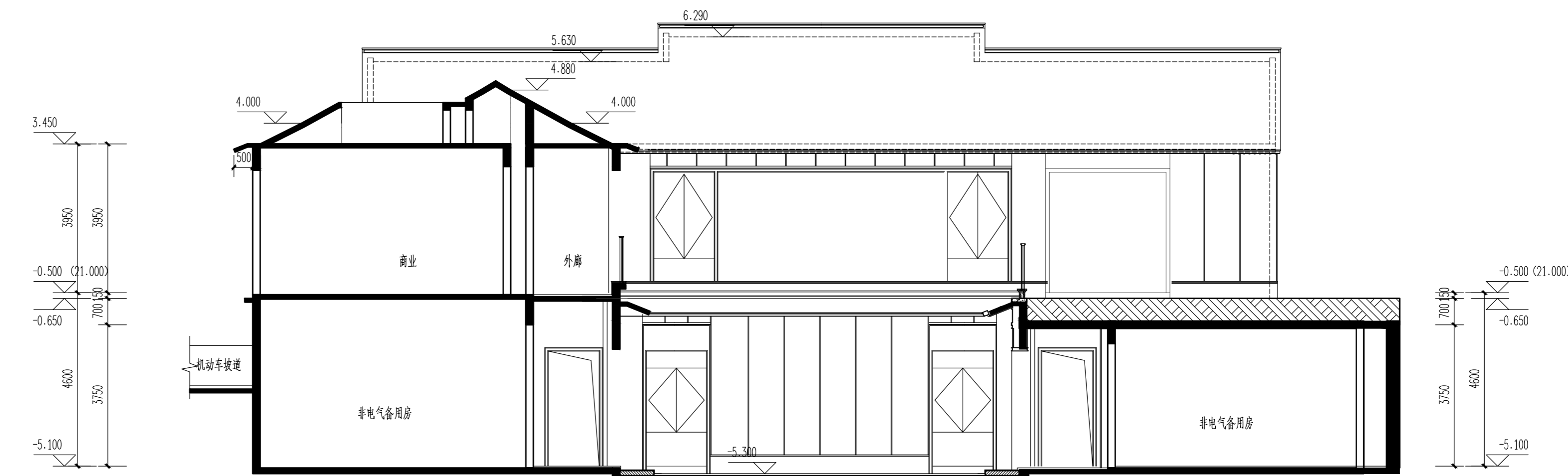

S8-8楼5-5剖面图 1:100

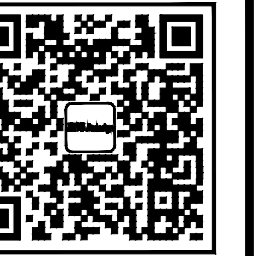

备注:
1.本套图纸由建设单位提供,具有相应资质的施工图审查单位审查合格并经相关主管部门批准后,方可用于施工。
2.未经我司原设计同意,施工中的擅自变更均由甲方自行承担相应的技术责任和法律责任。

历史版本	日期	历史版本	日期

图纸专用章:



注册建筑师执业章:

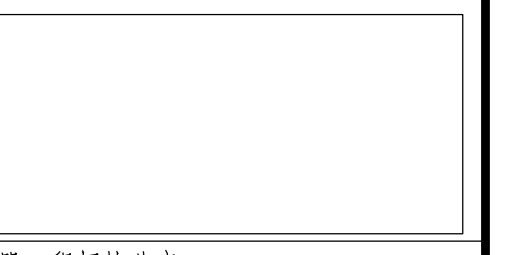

注册工程师执业章:



施工图审查单位:

施工图审查合格编号:

项目名称:
海丝居商业中心(一区)

子项名称:
S8-1#-S8-3#-S8-5#-S8-6#楼,地下室7

建设单位:
福州中保兴实业发展有限公司

审定	
项目经理	谢俊存 谢俊存
工程负责人	林晨 林晨
专业负责人	林晨 林晨
专业助理	陈彦浩 陈彦浩
审核	林晨 林晨
校对	卢丽屏 卢丽屏
设计	林元豪 林元豪
制图	林元豪 林元豪

图名:

剖面图

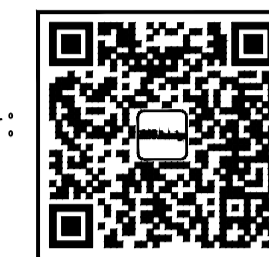

企业微信公众号:

备注栏
本图纸未经施工图审查和政府各职能部门
审查不得用于施工。

历史版本	日期	历史版本	日期
图纸专用章:			

注册建筑师执业章:

注册工程师执业章:

施工图审查单位:
福建省建科院施工图审查有限公司
施工图审查合格书编号:

项目名称:
海丝居艺商业中心(一区)

子项名称:
D2#楼

建设单位:
福州中保兴实业发展有限公司

审定		
项目经理	谢俊伟	林晟
工程负责人	林晟	林晟
专业负责人	林晟	林晟
专业助理	郑宏浩	郑宏浩
审核	林晟	林晟
校对	陈智清	林元豪
设计	林元豪	林元豪
制图	林元豪	林元豪

图名:
D2#楼一层平面图
D2#楼顶层平面图
D2#楼节点大样一

工程编号	20021-D2
图别	建筑 版本 V02
图号	J-P01 日期 2023.03.04

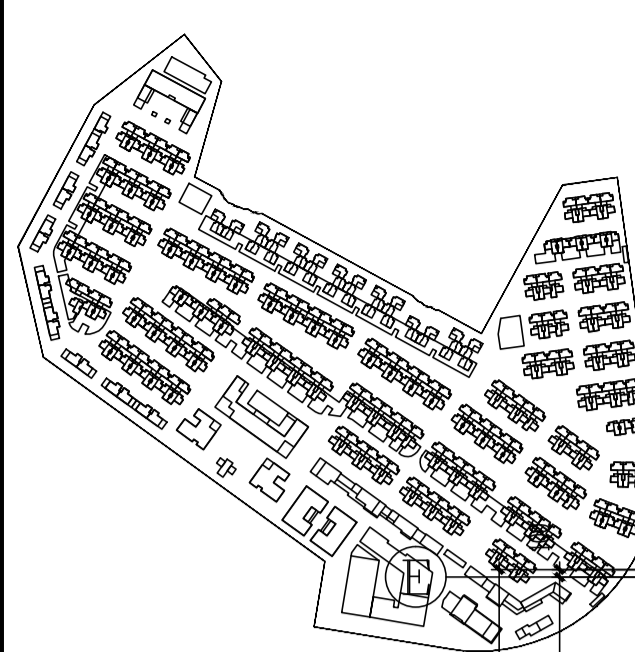

区位示意图

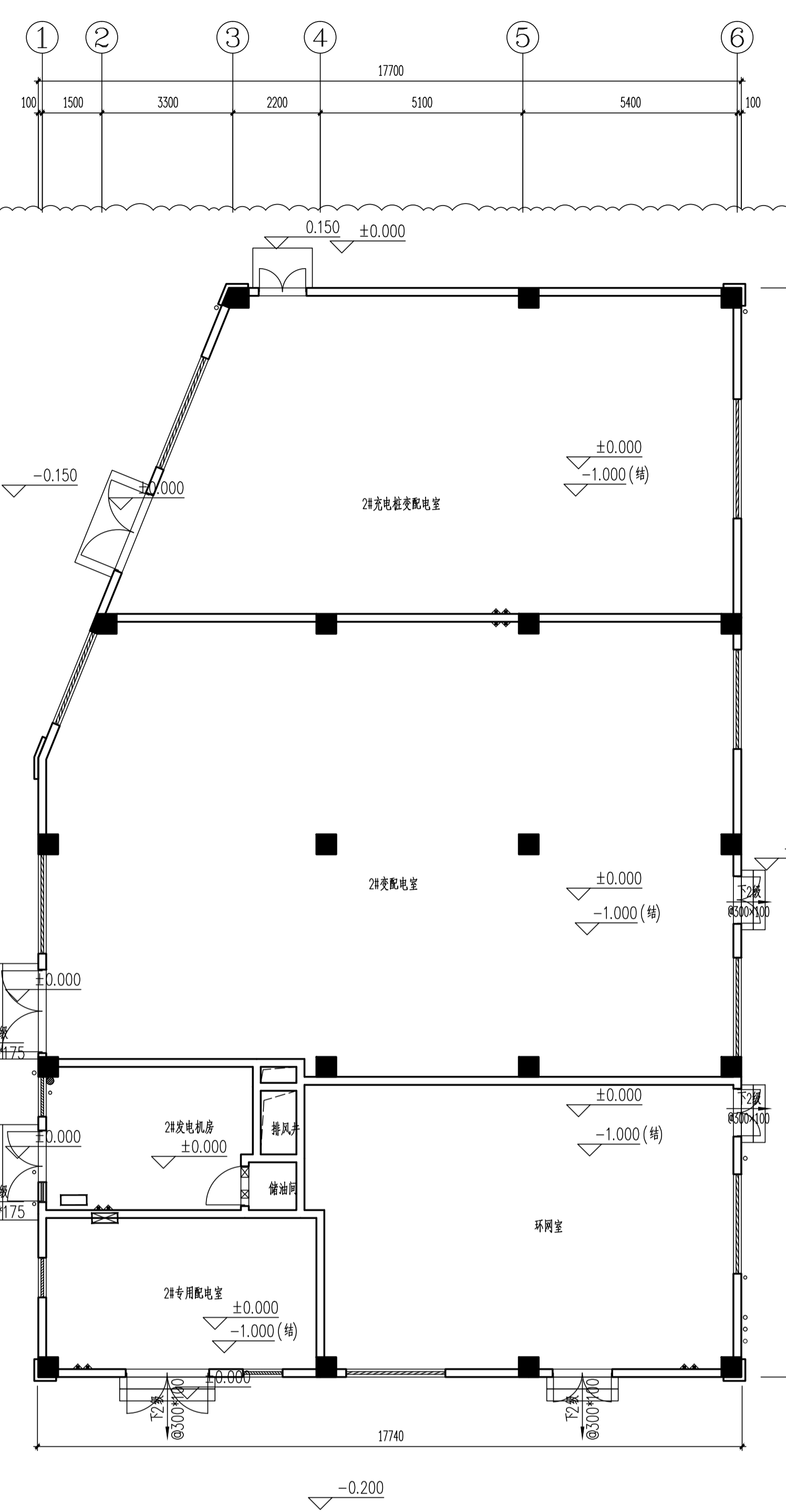
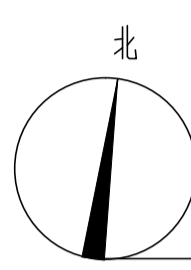

D2#楼一层平面图 1:100
本层建筑面积458.34m²

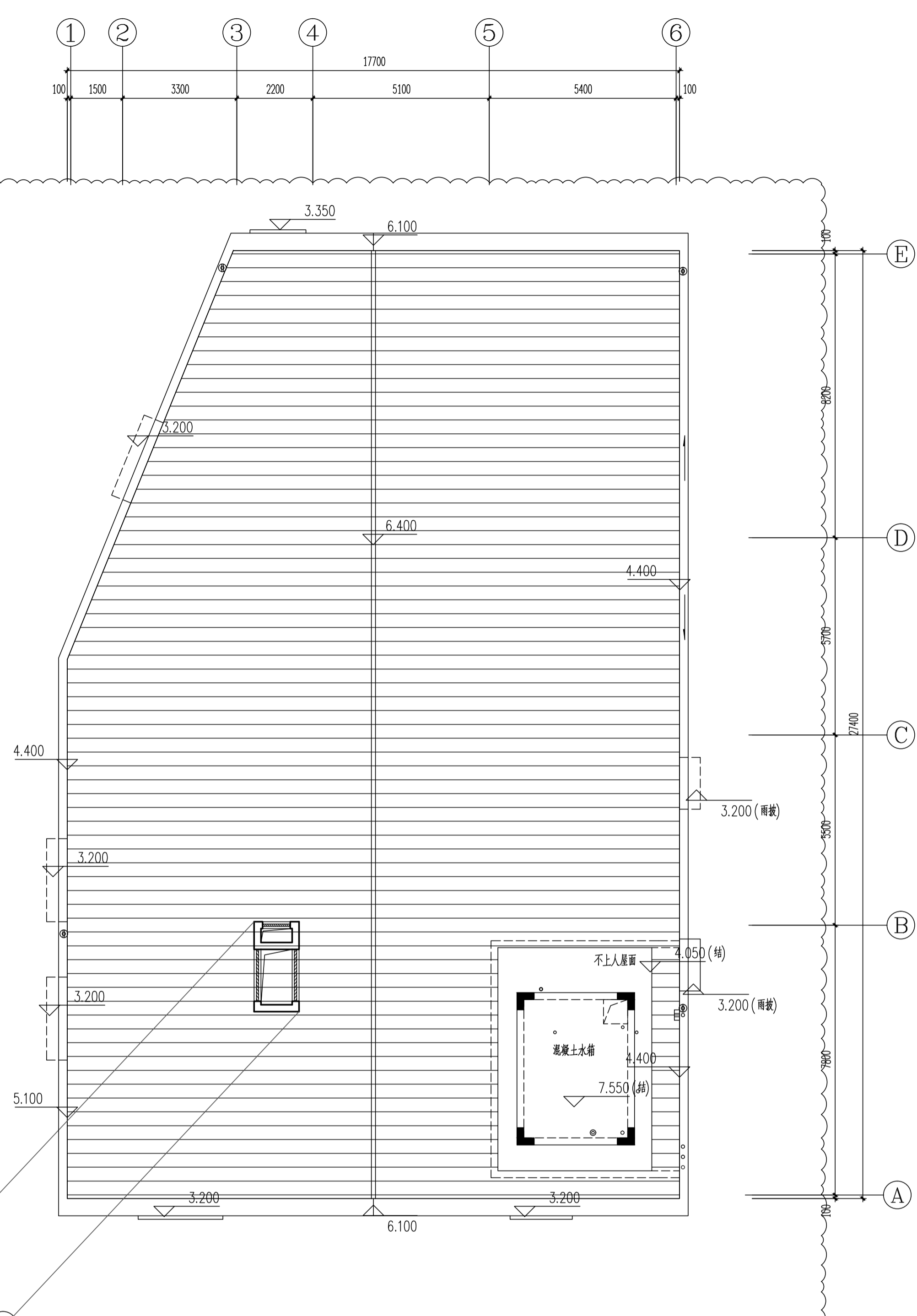

D2#楼顶层平面图 1:100

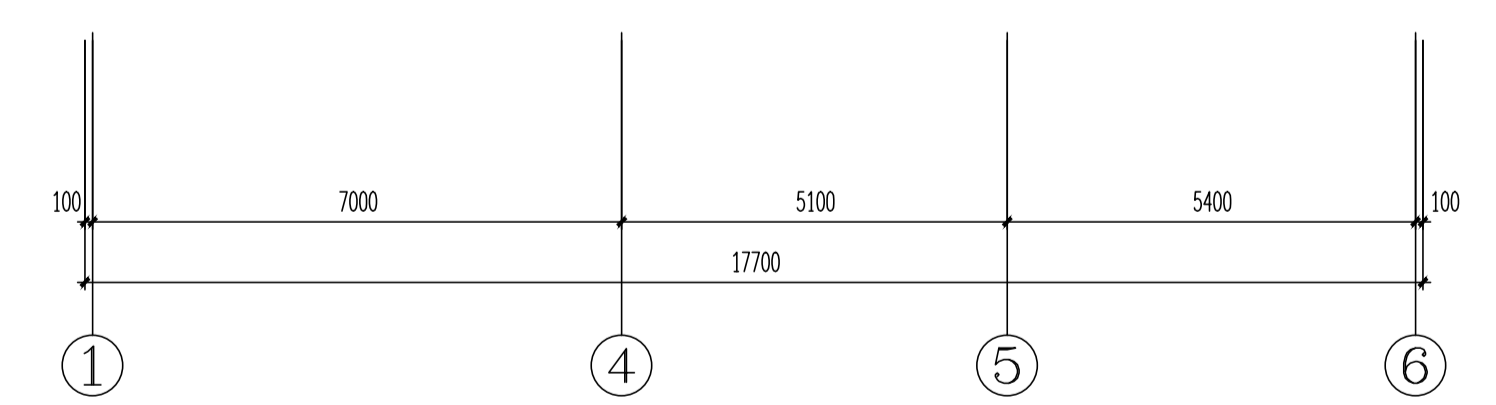
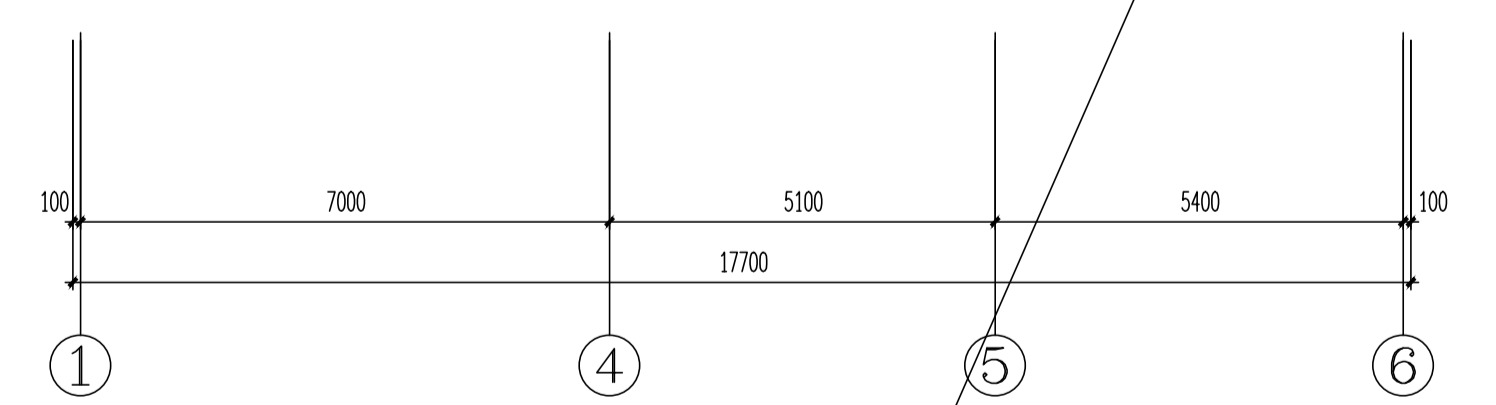

D2#楼平面增设环网室



企业微信公众号:

备注栏
本图纸未经施工图审查和政府各职能部门
审查不得用于施工。

历史版本	日期	历史版本	日期

图纸专用章:

注册建筑师执业章:

注册工程师执业章:

施工图审查单位:
福建省建科院施工图审查有限公司
施工图审查合格书编号:

项目名称:
海丝居艺商业中心(一区)

子项名称:
D2#楼

建设单位:
福州中保兴实业发展有限公司

审定		
项目经理	谢俊伟	林晟
工程负责人	林晟	林晟
专业负责人	林晟	林晟
专业助理	郑宏浩	郑宏浩
审核	林晟	林晟
校对	陈智清	林元豪
设计	林元豪	林元豪
制图	林元豪	林元豪

图名:
D2#楼立面图
D2#楼剖面图
D2#楼节点大样二

工程编号 20021-D2
图别 建筑 版本 V02
图号 J-L01 日期 2023.03.04

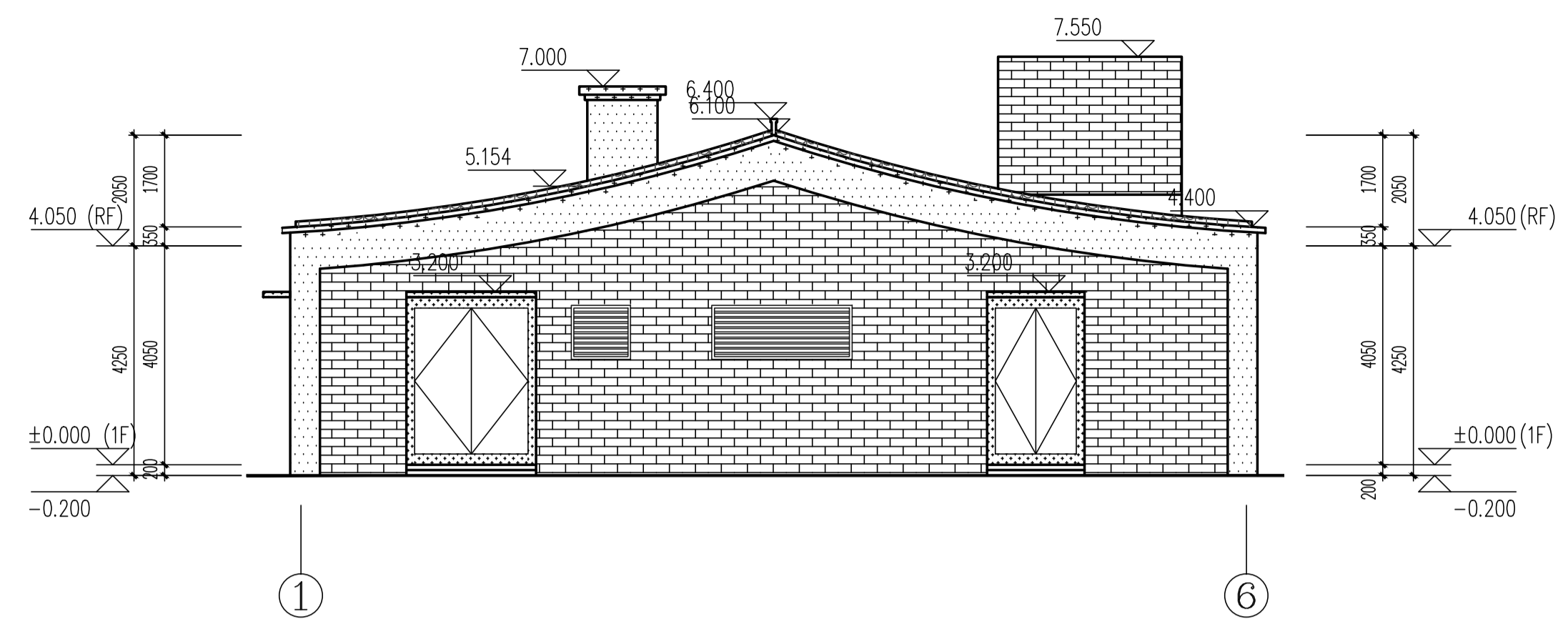

D2#楼①-⑥立面图 1:100

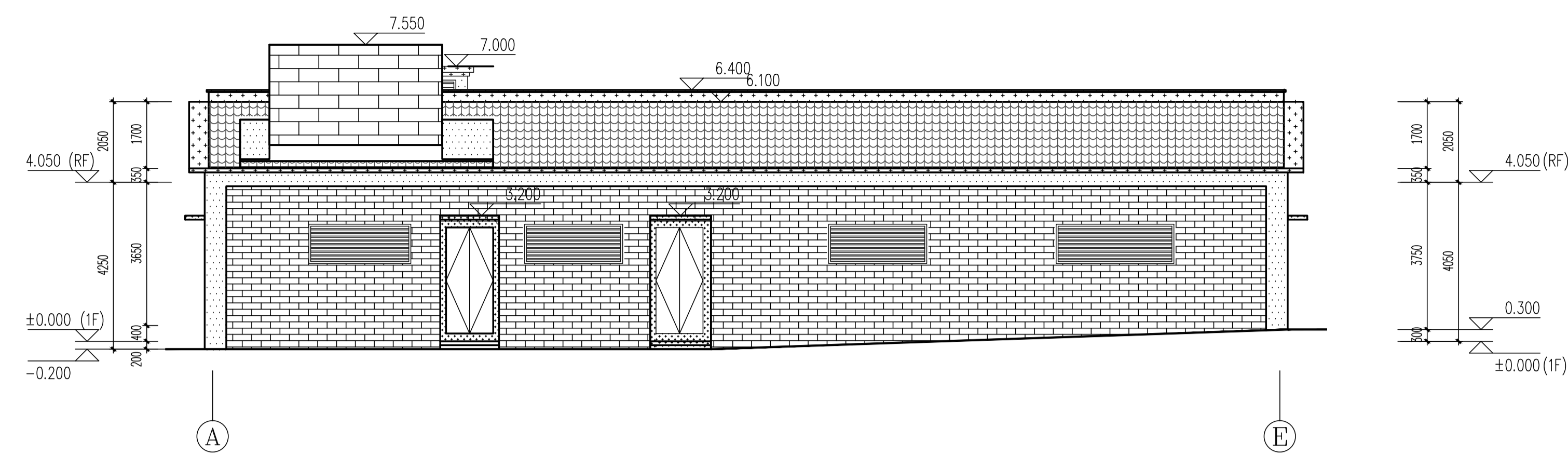

D2#楼A-E立面图 1:100

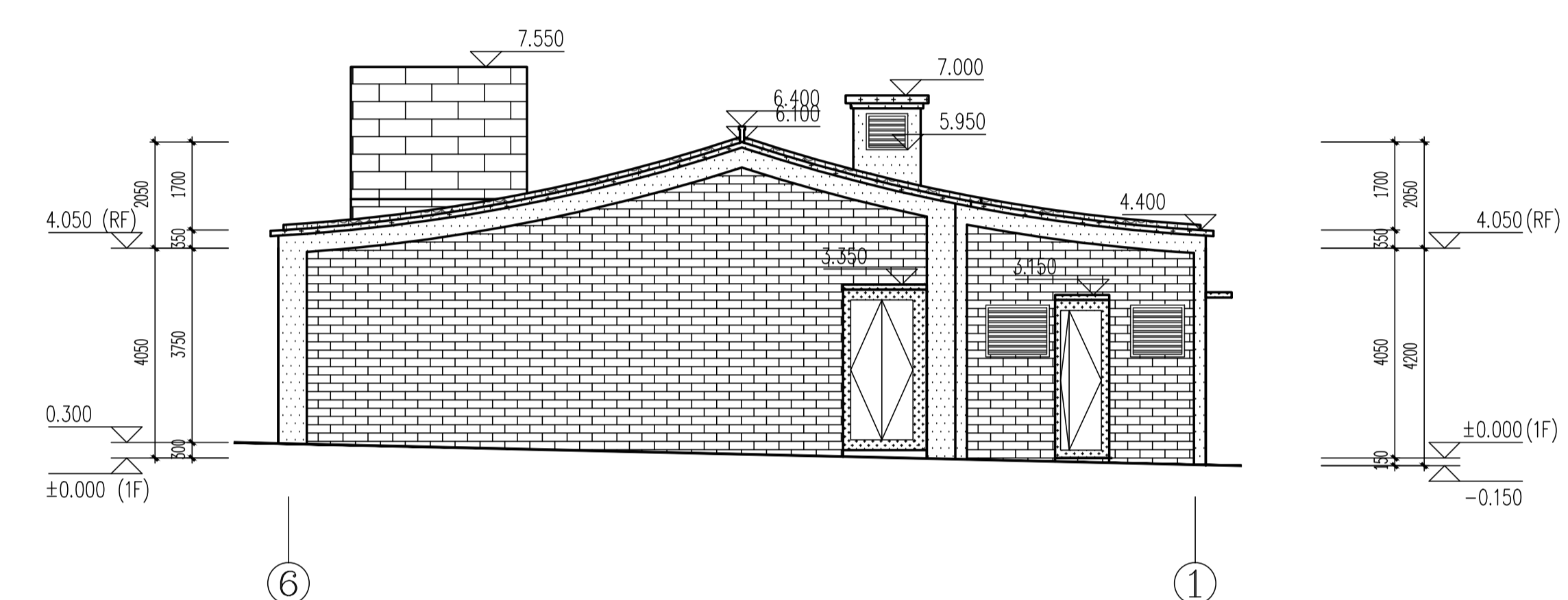

D2#楼⑥-①立面图 1:100

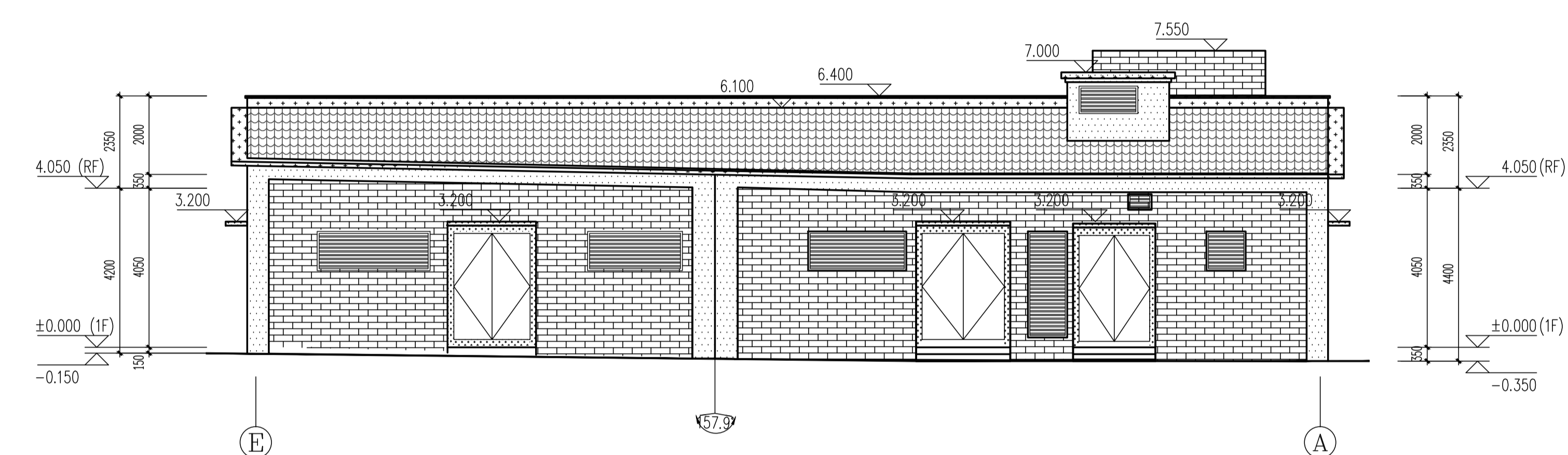

D2#楼E-A立面图 1:100

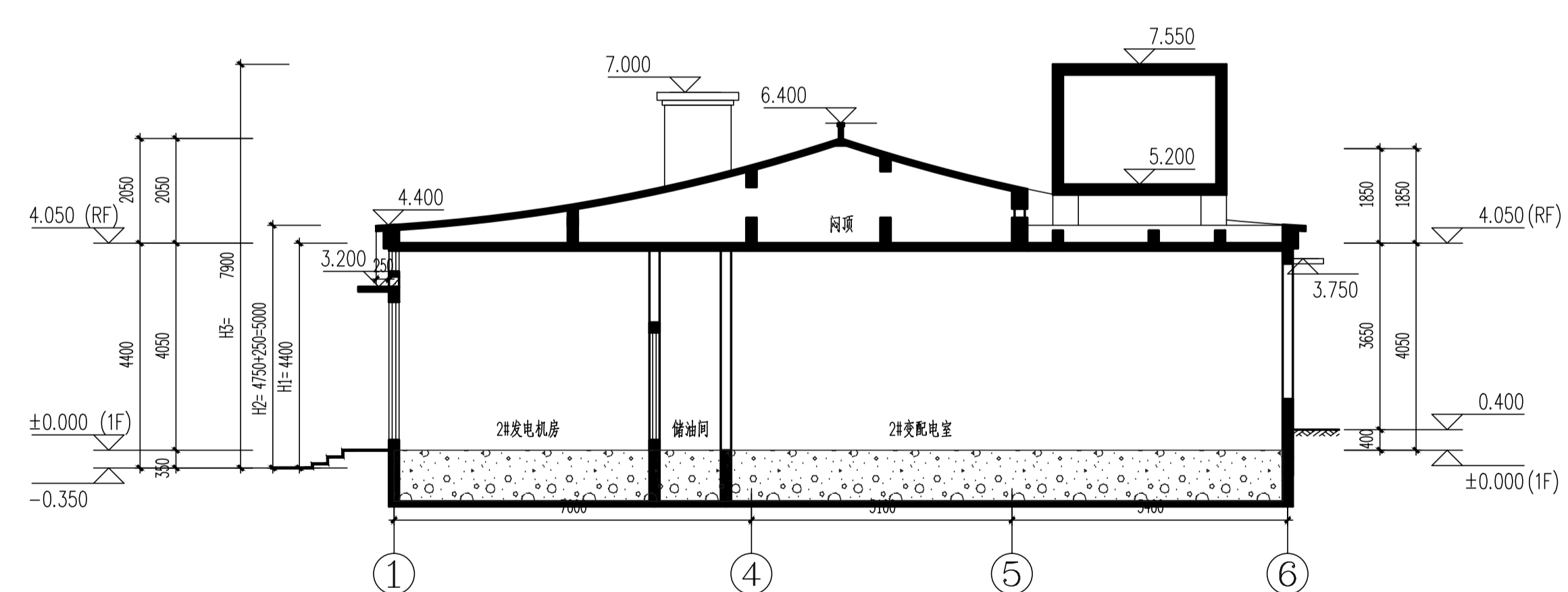

D2#楼1-1剖面图 1:100

修改后

图例备注:

图例	材料	图例	材料	图例	材料	图例	材料	图例	材料
	米白色涂料		深灰色涂料		深灰色瓦片		灰色涂料		深灰色金属百页



企业微信公众号:

历史版本 日期 历史版本 日期

施工图审查单位:
福建省建科院施工图审查有限公司

施工图审查合格书编号:

项目名称:
海丝居艺商业中心(一区)

子项名称:
地下室6

建设单位:
福州中保兴实业发展有限公司

审定		
项目经理	谢俊伟	谢俊伟
工程负责人	林晟	林晟
专业负责人	林晟	林晟
专业助理	郑宏浩	郑宏浩
审核	林晟	林晟
校对	卢丽萍	卢丽萍
设计	林元豪	林元豪
制图	林元豪	林元豪

图名:
地下室6一层平面图

工程编号	20021-DXS6
图别	建筑 版本 V02
图号	J-P02 日期 2024.03.04

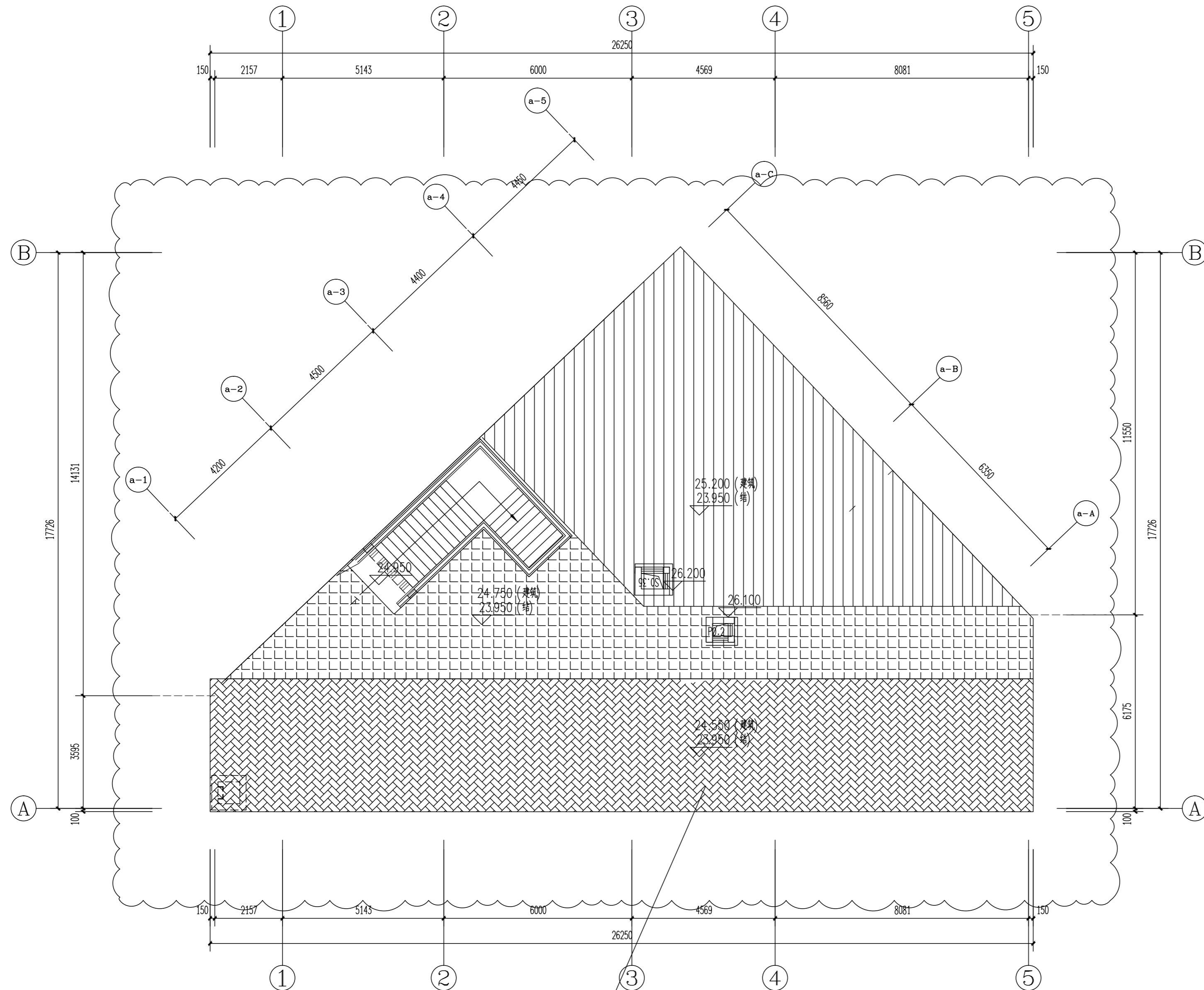

地下室6一层平面图 1:100 本层建筑面积7.78m²

修改后

新增地下室6独立水泵房

图纸专用章:	注册建筑师执业章:	注册工程师执业章:
--------	-----------	-----------

1.本套图纸应由建设单位报送具有相应资质的施工图审查单位审查合格并经相关主管部门批准后,方可用于施工。
2.未经我司原设计同意,施工中的擅自变更均由变更方自行承担相应的技术责任和法律责任。

7113762310002



企业微信公众号:

历史版本 日期 历史版本 日期

施工图审查单位:
福建省建科院施工图审查有限公司

施工图审查合格书编号:

项目名称:
海丝居艺商业中心(一区)

子项名称:
地下室6

建设单位:
福州中保兴实业发展有限公司

审定		
项目经理	谢俊伟	林晟
工程负责人	林晟	林晟
专业负责人	林晟	林晟
专业助理	郑宏浩	郑宏浩
审核	林晟	林晟
校对	卢丽萍	卢丽萍
设计	林元豪	林元豪
制图	林元豪	林元豪

图名:
地下室6地下一层平面图
地下室6门窗表

工程编号	20021-DXS6		
图别	建筑	版本	V02
图号	J-P01	日期	2024.03.04

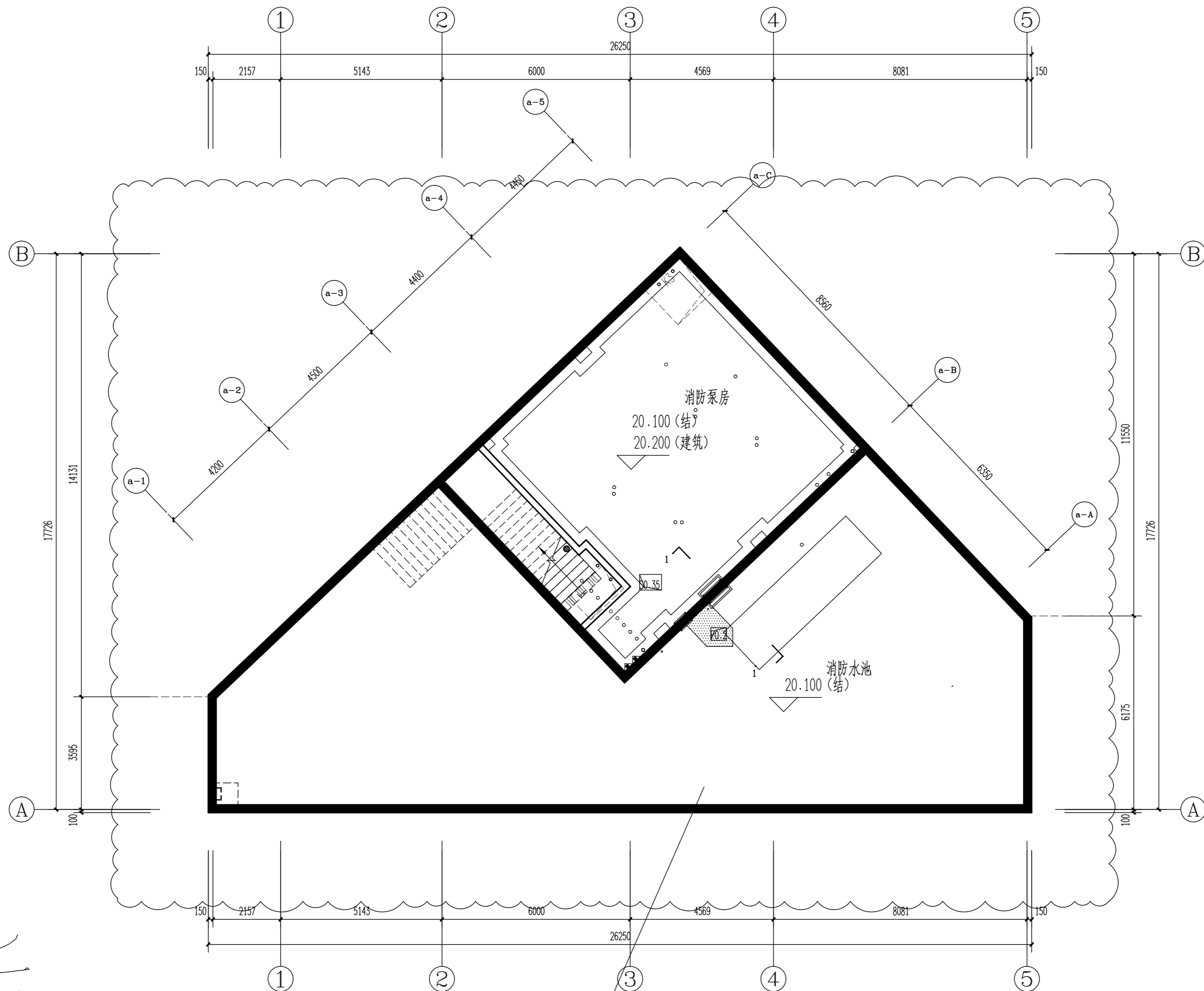

修改后

新增地下室6独立水泵房

地下室6地下一层平面图 1:100 本层建筑面积295.07m²

图纸专用章:	注册建筑师执业章:	注册工程师执业章:
--------	-----------	-----------

1.本套图纸应由建设单位报送具有相应资质的施工图审查单位审查合格并经相关主管部门批准后,方可用于施工。
2.未经我司原设计同意,施工中的擅自变更均由变更方自行承担相应的技术责任和法律责任。



历史版本	日期	历史版本	日期
V01	2020.06		
施工图审查单位:			
福建省建科院施工图审查有限公司			
施工图审查合格书编号:			
3501212002110114-TX-002			
项目名称:			
海丝居艺商业中心(一区)			

子项名称:	地下室2
建设单位:	福州中保兴实业发展有限公司

审定	项目经理	谢俊伟	
工程负责人	林晟		
专业负责人	林晟		
专业助理	郑宏浩		
审核	林晟		
校对	林仙霖		
设计	沈炎宗		
制图	沈炎宗		

图名:
地下室2 2-2剖面图(一)
地下室2-一层平面图(一)

工程编号	20021-DXS2
图别	建筑
版本	V01
图号	J-P01
日期	2020.06

图纸专用章:	注册建筑师执业章:	注册工程师执业章:
注:本图纸未经施工图审查和政府各职能部门审查不得用于施工。		

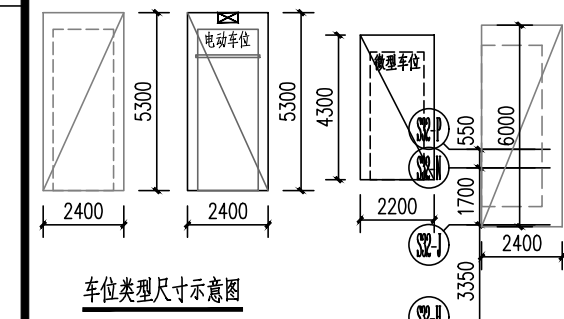
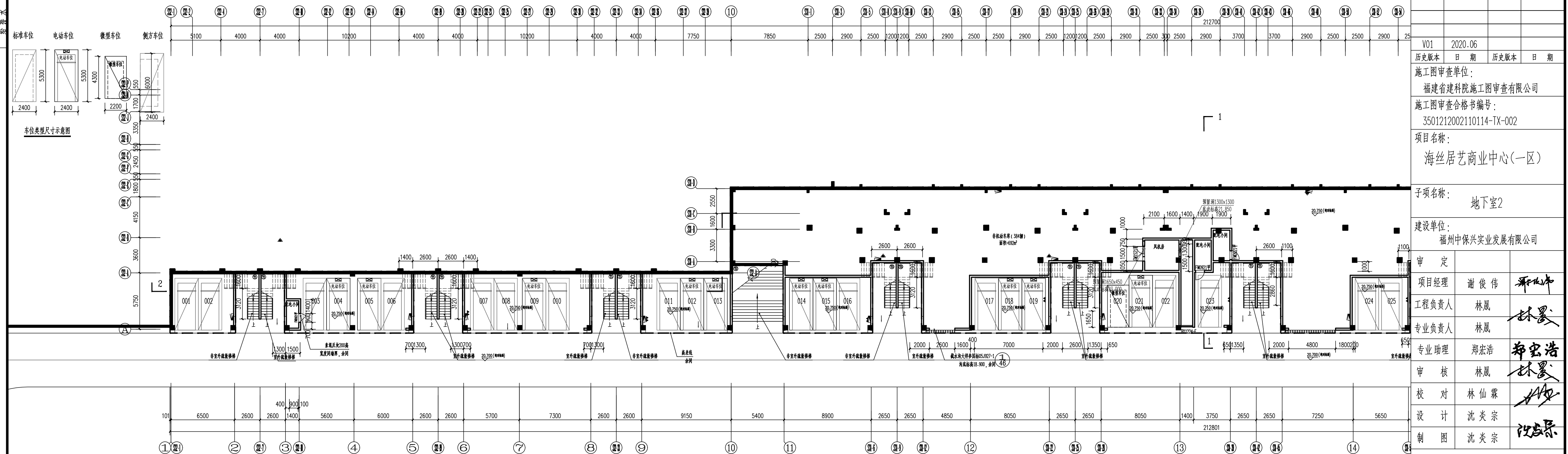
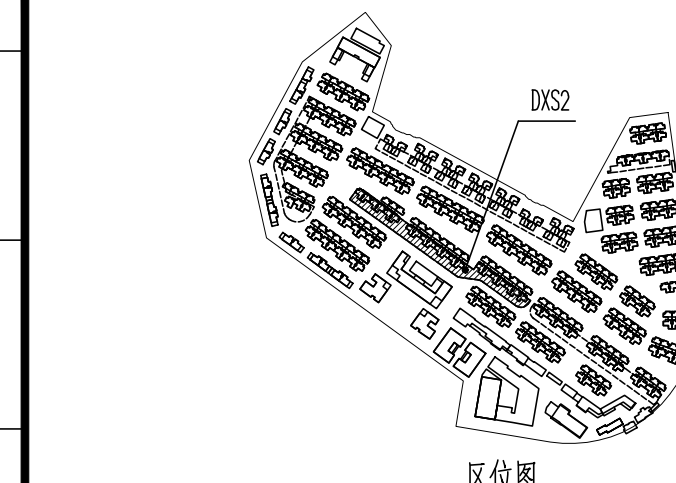

- 注: 1.本工程地下室采用罗罗标高,本工程总建筑面积为2200.67m²。
2.本工程停车位42个(其中微型车位2个,普通车位11个,其中电动车位为11个),停车位规格详见附件,为Ⅱ类汽车库,每车位面积为24.0m²。每层停车位为33个(24个普通车位,9个微型车位)。
3.所有设备用房均应按规范要求进行防火分区,防火分区内应设置火灾报警探测器,设备用房的内部装修应符合防火专业的要求,本图设备基础均为非承重,待设备就位后应按实际尺寸进行复核施工。
4.图中所有尺寸均以建筑标高±0.000为基准,除另有标注外。
5.风机房、设备用房、配电用房设置300mm厚防火门,门扇向外开启,与墙齐平。
6.所有设备用房墙体均应按规范要求设置防火隔墙及防火门窗。
7.所有设备用房墙体及防火门窗均应按规范要求设置防火门窗。
8.地下室严禁堆放易燃易爆物品。
9.本工程中所有预埋件及预埋管,预埋件均应采用镀锌钢板,预埋管应采用镀锌钢管,预埋件规格应符合设计要求。
10.本工程地下室所有预埋件及预埋管,预埋件均应采用镀锌钢板,预埋管应采用镀锌钢管,预埋件规格应符合设计要求。
11.所有预埋件及预埋管,预埋件均应采用镀锌钢板,预埋管应采用镀锌钢管,预埋件规格应符合设计要求。
12.防火门(单开):预埋洞为:700x1050x201(宽x高x深),预埋标高+17.75。
13.出地面透风管井外墙面应按规范要求设置防火隔墙及防火门窗。
14.预埋件与上部主体结构预埋件的连接应符合设计要求。
15.风管中开孔应加设不小于300mm的防火封堵,封堵材料应采用防火封堵材料,封堵厚度不小于风管直径的1.5倍。
16.地下室所有预埋件及预埋管,预埋件均应采用镀锌钢板,预埋管应采用镀锌钢管,预埋件规格应符合设计要求。
17.所有预埋件及预埋管,预埋件均应采用镀锌钢板,预埋管应采用镀锌钢管,预埋件规格应符合设计要求。
18.名称及分区均应符合当地消防管理部门的要求,并应符合《建筑内部装修设计防火规范》(GB 50222-2017)的规定。

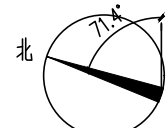

日期	
姓名	
专业	暖通
姓名	
日期	
姓名	
专业	给排水
姓名	
专业	建筑
姓名	
专业	电气
姓名	
日期	

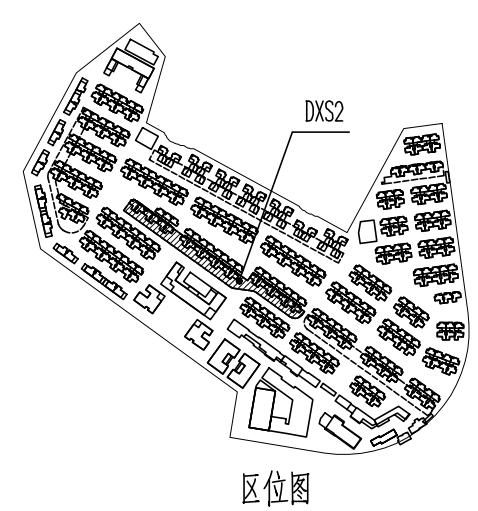

DXS2 地下一层平面图 1:150

注: 1.本工程地下室采用罗零标高。本工程总建筑面积为2200.67m²。
 2.本工程地下室停车数共42辆(其中微型车2辆,折算后总车位为41辆)。停车位规格详下表1所示。
 3.地下充电车位17辆,充电桩图例: 
 4.非机动车停车数384+270=654辆

车位列表1:

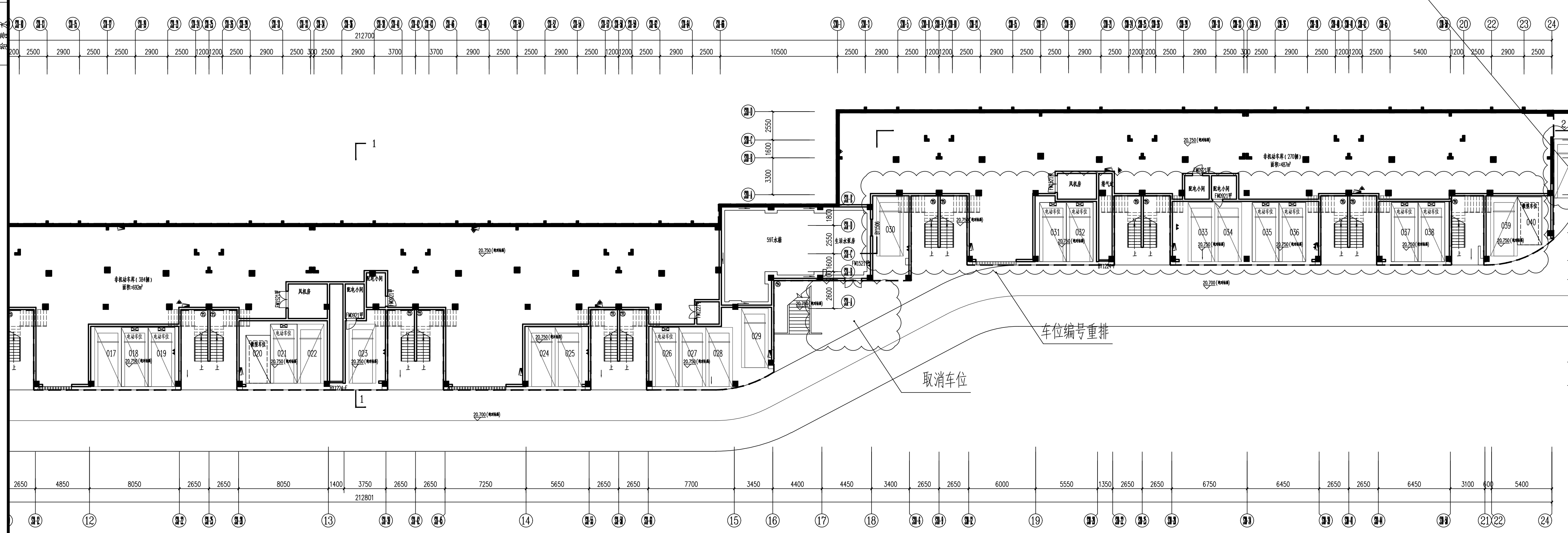
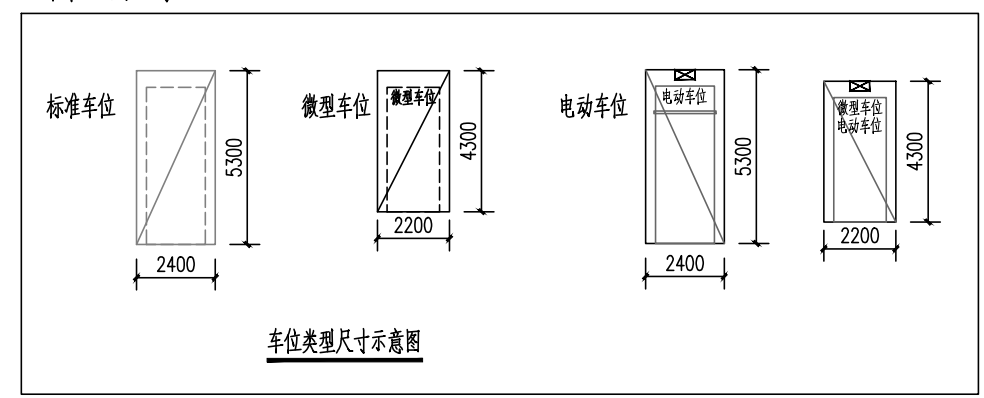

地下室2一层平面图(二) 1:150

改为室外车, 不编号

修改后

图纸专用章:	注册建筑师执业章:	注册工程师执业章:
注:本图纸未经施工图审查和政府各职能部门审查不得用于施工。		

嘉博 Jiadesign

福建嘉博联合设计股份有限公司
 Fujian Jiadesign CO.,LTD

福州市晋安区长乐北路116号立洲大厦10~12层
 (11~12层-建筑, 10层-结构、机电、行政)
 TEL:0591-87430666 (前台总机)
 FAX:0591-87430680 (传真收发)
 EMAIL:share@jiadesign.cn (公共邮箱)

建筑行业(建筑工程)甲级: A135006237
 市政工程(设计)乙级: A235006234
 岩土工程(设计)乙级: B235006234

企业微信公众号: 

V01	2020.06		
历史版本	日期	历史版本	日期
施工图审查单位:			
福建省建科院施工图审查有限公司			
施工图审查合格书编号:			
3501212002110114-TX-002			
项目名称:			
海丝居艺商业中心(一区)			
子项名称:			
地下室2			
建设单位:			
福州中保兴实业发展有限公司			
审定			
项目经理	谢俊伟		
工程负责人	林晟		
专业负责人	林晟		
专业助理	郑宏浩		
审核	林晟		
校对	林仙霖		
设计	沈炎宗		
制图	沈炎宗		

图名:

地下室2门窗表
 地下室2 2-2剖面图(二)
 地下室2一层平面图(二)

工程编号	20021-DXS2		
图别	建筑	版本	V01
图号	J-P02	日期	2020.06